

Приложение № 1
к правилам землепользования и застройки
Новомакаровского сельского поселения
Грибановского муниципального района
Воронежской области

СВЕДЕНИЯ О ГРАНИЦАХ ТЕРРИТОРИАЛЬНЫХ ЗОН,
СОДЕРЖАЩИЕ ГРАФИЧЕСКОЕ ОПИСАНИЕ МЕСТОПОЛОЖЕНИЯ
ГРАНИЦ ТЕРРИТОРИАЛЬНЫХ ЗОН, ПЕРЕЧЕНЬ КООРДИНАТ
ХАРАКТЕРНЫХ ТОЧЕК ГРАНИЦ ТЕРРИТОРИАЛЬНЫХ ЗОН
СЕЛА НОВОМАКАРОВО

ОПИСАНИЕ МЕСТОПОЛОЖЕНИЯ ГРАНИЦ

Зона застройки индивидуальными жилыми домами села Новомакарово - Ж1/1

(наименование объекта, местоположение границ которого описано
(далее - объект)

Раздел 1

Сведения об объекте		
№ п/п	Характеристики объекта	Описание характеристик
1	2	3
1	Местоположение объекта	Воронежская область, Грибановский муниципальный район, Новомакаровское сельское поселение, село Новомакарово
2	Площадь объекта \pm величина погрешности определения площади ($P \pm \Delta P$)	-
3	Иные характеристики объекта	-

Раздел 2

Сведения о местоположении границ объекта					
1. Система координат: МСК - 36, зона 2					
2. Сведения о характерных точках границ объекта					
Обозначение характерных точек границ	Координаты, м		Метод определения координат характерной точки	Средняя квадратическая погрешность положения характерной точки (Mt), м	Описание обозначения точки на местности (при наличии)
	X	Y			
1	2	3	4	5	6
1	492114.86	2232834.37	Картометрический	5.00	-
2	492083.51	2232911.24	Аналитический	0.10	-
3	492053.15	2232973.31	Аналитический	0.10	-
4	492010.67	2233070.66	Картометрический	5.00	-
5	491989.25	2233220.87	Картометрический	5.00	-
6	491959.58	2233253.63	Картометрический	5.00	-
7	491911.45	2233294.91	Картометрический	5.00	-
8	491909.40	2233294.28	Картометрический	5.00	-
9	491884.22	2233288.82	Картометрический	5.00	-
10	491798.73	2233280.46	Картометрический	5.00	-
11	491685.01	2233270.89	Картометрический	5.00	-
12	491664.31	2233266.33	Картометрический	5.00	-
13	491611.27	2233261.28	Картометрический	5.00	-
14	491524.66	2233251.41	Картометрический	5.00	-
15	491380.68	2233238.11	Картометрический	5.00	-
16	491293.11	2233229.75	Картометрический	5.00	-
17	491199.69	2233220.26	Картометрический	5.00	-
18	491106.57	2233208.29	Картометрический	5.00	-
19	490997.92	2233197.84	Картометрический	5.00	-
20	490893.48	2233187.20	Картометрический	5.00	-
21	490816.93	2233179.42	Картометрический	5.00	-
22	490775.76	2233175.34	Картометрический	5.00	-
23	490704.51	2233169.02	Картометрический	5.00	-
24	490640.41	2233161.20	Картометрический	5.00	-
25	490574.18	2233155.58	Картометрический	5.00	-
26	490568.62	2233153.76	Картометрический	5.00	-
27	490568.69	2233147.93	Картометрический	5.00	-
28	490556.30	2233146.40	Картометрический	5.00	-
29	490552.13	2233150.92	Картометрический	5.00	-
30	490548.25	2233150.67	Картометрический	5.00	-
31	490465.53	2233142.76	Картометрический	5.00	-
32	490408.55	2233136.68	Картометрический	5.00	-
33	490319.83	2233127.35	Картометрический	5.00	-
34	490280.72	2233123.57	Картометрический	5.00	-
35	490211.92	2233116.97	Картометрический	5.00	-
36	490204.84	2233115.63	Картометрический	5.00	-

1	2	3	4	5	6
37	490202.46	2233111.55	Картометрический	5.00	-
38	490191.51	2233110.62	Картометрический	5.00	-
39	490205.59	2233039.65	Картометрический	5.00	-
40	490208.59	2233024.95	Картометрический	5.00	-
41	490192.67	2232966.07	Аналитический	0.10	-
42	490195.48	2232946.60	Аналитический	0.10	-
43	490196.51	2232926.29	Аналитический	0.10	-
44	490202.61	2232864.82	Аналитический	0.10	-
45	490176.81	2232851.08	Аналитический	0.10	-
46	490178.60	2232835.93	Аналитический	0.10	-
47	490175.08	2232831.27	Аналитический	0.10	-
48	490150.53	2232828.65	Аналитический	0.10	-
49	490130.38	2232825.36	Аналитический	0.10	-
50	490134.01	2232785.41	Аналитический	0.10	-
51	490137.96	2232754.27	Аналитический	0.10	-
52	490146.36	2232649.96	Аналитический	0.10	-
53	490159.44	2232424.12	Аналитический	0.10	-
54	490168.43	2232303.06	Аналитический	0.10	-
55	490185.99	2232152.58	Картометрический	5.00	-
56	490441.00	2232159.59	Картометрический	5.00	-
57	490419.75	2232367.59	Картометрический	5.00	-
58	490382.76	2232649.01	Картометрический	5.00	-
59	490397.87	2232658.06	Картометрический	5.00	-
60	490438.75	2232649.95	Картометрический	5.00	-
61	490453.96	2232645.99	Картометрический	5.00	-
62	490584.53	2232632.78	Картометрический	5.00	-
63	491051.74	2232628.46	Картометрический	5.00	-
64	491067.60	2232641.42	Картометрический	5.00	-
65	491120.36	2232645.39	Картометрический	5.00	-
66	491163.49	2232642.66	Картометрический	5.00	-
67	491220.67	2232639.47	Картометрический	5.00	-
68	491241.98	2232637.40	Картометрический	5.00	-
69	491259.74	2232635.12	Картометрический	5.00	-
70	491269.08	2232633.75	Картометрический	5.00	-
71	491290.95	2232627.83	Картометрический	5.00	-
72	491520.18	2232718.84	Аналитический	0.10	-
73	491660.12	2232741.49	Аналитический	0.10	-
74	491978.35	2232779.58	Картометрический	5.00	-
75	492011.34	2232806.92	Картометрический	5.00	-
76	492049.17	2232822.31	Картометрический	5.00	-
77	492087.00	2232834.37	Картометрический	5.00	-
1	492114.86	2232834.37	Картометрический	5.00	-
78	491516.49	2233267.06	Картометрический	5.00	-
79	491507.22	2233352.20	Картометрический	5.00	-
80	491496.63	2233477.48	Картометрический	5.00	-
81	491491.88	2233509.04	Картометрический	5.00	-
82	491490.11	2233518.01	Картометрический	5.00	-

1	2	3	4	5	6
83	491422.36	2233604.40	Аналитический	2.50	-
84	491393.56	2233640.82	Аналитический	2.50	-
85	491329.23	2233708.14	Аналитический	2.50	-
86	491300.13	2233738.70	Аналитический	2.50	-
87	491095.48	2233750.26	Аналитический	2.50	-
88	490980.95	2233756.91	Аналитический	2.50	-
89	490976.12	2233757.57	Аналитический	2.50	-
90	490934.43	2233734.85	Аналитический	0.10	-
91	490719.99	2233718.99	Картометрический	5.00	-
92	490554.61	2233706.98	Картометрический	5.00	-
93	490523.40	2233697.88	Аналитический	0.10	-
94	490502.28	2233692.77	Аналитический	0.10	-
95	490367.08	2233681.17	Аналитический	0.10	-
96	490313.00	2233676.45	Аналитический	0.10	-
97	490245.40	2233667.90	Аналитический	0.10	-
98	490185.36	2233610.69	Картометрический	5.00	-
99	489949.16	2233575.00	Картометрический	5.00	-
100	489960.48	2233536.86	Аналитический	0.10	-
101	489974.82	2233481.98	Аналитический	0.10	-
102	490030.19	2233244.93	Аналитический	0.10	-
103	490057.16	2233125.85	Аналитический	0.10	-
104	490062.36	2233125.20	Картометрический	5.00	-
105	490138.55	2233130.54	Картометрический	5.00	-
106	490184.11	2233134.34	Картометрический	5.00	-
107	490211.96	2233136.17	Картометрический	5.00	-
108	490316.01	2233145.12	Картометрический	5.00	-
109	490433.04	2233157.66	Картометрический	5.00	-
110	490515.58	2233166.01	Картометрический	5.00	-
111	490540.14	2233169.64	Картометрический	5.00	-
112	490641.80	2233177.80	Картометрический	5.00	-
113	490710.54	2233185.61	Картометрический	5.00	-
114	490773.94	2233192.23	Картометрический	5.00	-
115	490834.21	2233197.36	Картометрический	5.00	-
116	490931.65	2233207.81	Картометрический	5.00	-
117	490987.49	2233212.94	Картометрический	5.00	-
118	491063.82	2233220.91	Картометрический	5.00	-
119	491136.63	2233230.89	Картометрический	5.00	-
120	491304.70	2233247.70	Картометрический	5.00	-
121	491373.65	2233253.78	Картометрический	5.00	-
122	491473.75	2233262.70	Картометрический	5.00	-
78	491516.49	2233267.06	Картометрический	5.00	-
123	490160.15	2232099.91	Аналитический	0.10	-
124	490166.63	2232104.67	Картометрический	5.00	-
125	490167.91	2232119.48	Аналитический	0.10	-
126	490155.07	2232231.99	Аналитический	0.10	-
127	490150.21	2232302.11	Аналитический	0.10	-
128	490142.12	2232418.73	Аналитический	0.10	-

1	2	3	4	5	6
129	490137.15	2232499.21	Аналитический	0.10	-
130	490132.42	2232551.17	Аналитический	0.10	-
131	490131.89	2232557.73	Аналитический	0.10	-
132	490131.41	2232558.09	Аналитический	0.10	-
133	490130.87	2232558.57	Аналитический	0.10	-
134	490130.44	2232559.62	Аналитический	0.10	-
135	490130.57	2232560.91	Аналитический	0.10	-
136	490131.11	2232561.66	Аналитический	0.10	-
137	490131.50	2232562.10	Аналитический	0.10	-
138	490131.40	2232563.93	Аналитический	0.10	-
139	490124.38	2232655.38	Аналитический	0.10	-
140	490118.72	2232753.77	Аналитический	0.10	-
141	490113.78	2232792.92	Аналитический	0.10	-
142	490105.77	2232805.20	Картометрический	5.00	-
143	490060.50	2232799.74	Картометрический	5.00	-
144	490013.07	2232791.52	Картометрический	5.00	-
145	489934.20	2232778.45	Картометрический	5.00	-
146	489939.42	2232823.18	Картометрический	5.00	-
147	489939.91	2232835.23	Картометрический	5.00	-
148	489916.95	2232837.10	Картометрический	5.00	-
149	489880.86	2232842.84	Картометрический	5.00	-
150	489853.18	2232843.47	Картометрический	5.00	-
151	489809.71	2232844.87	Картометрический	5.00	-
152	489759.01	2232846.80	Картометрический	5.00	-
153	489739.33	2232844.85	Картометрический	5.00	-
154	489717.36	2232840.62	Картометрический	5.00	-
155	489701.23	2232834.87	Картометрический	5.00	-
156	489681.86	2232826.21	Картометрический	5.00	-
157	489653.27	2232810.45	Картометрический	5.00	-
158	489630.07	2232789.40	Картометрический	5.00	-
159	489595.10	2232757.17	Картометрический	5.00	-
160	489556.16	2232719.88	Картометрический	5.00	-
161	489518.42	2232682.60	Картометрический	5.00	-
162	489506.15	2232669.89	Картометрический	5.00	-
163	489497.18	2232659.49	Картометрический	5.00	-
164	489480.12	2232639.01	Картометрический	5.00	-
165	489450.05	2232601.00	Картометрический	5.00	-
166	489414.04	2232557.06	Картометрический	5.00	-
167	489362.32	2232493.36	Картометрический	5.00	-
168	489336.86	2232466.72	Картометрический	5.00	-
169	489320.26	2232452.35	Картометрический	5.00	-
170	489301.44	2232441.80	Аналитический	0.10	-
171	489277.55	2232435.35	Аналитический	0.10	-
172	489229.77	2232426.90	Картометрический	5.00	-
173	489177.96	2232419.57	Картометрический	5.00	-
174	489078.13	2232404.21	Картометрический	5.00	-
175	489003.61	2232394.70	Картометрический	5.00	-
176	488955.80	2232388.99	Картометрический	5.00	-

1	2	3	4	5	6
177	488905.93	2232382.26	Картометрический	5.00	-
178	488881.60	2232381.03	Картометрический	5.00	-
179	488872.17	2232378.65	Картометрический	5.00	-
180	488868.12	2232378.82	Аналитический	0.50	-
181	488865.60	2232360.97	Картометрический	5.00	-
182	488875.07	2232279.80	Аналитический	2.50	-
183	488918.53	2232087.81	Аналитический	2.50	-
184	489214.37	2232157.56	Аналитический	2.50	-
185	489224.45	2232168.65	Аналитический	2.50	-
186	489237.54	2232172.97	Аналитический	2.50	-
187	489298.67	2232208.55	Аналитический	2.50	-
188	489322.37	2232223.82	Аналитический	2.50	-
189	489325.22	2232225.66	Аналитический	2.50	-
190	489374.94	2232260.88	Аналитический	2.50	-
191	489408.58	2232279.89	Аналитический	2.50	-
192	489413.84	2232327.53	Аналитический	2.50	-
193	489425.16	2232344.99	Аналитический	2.50	-
194	489478.12	2232399.15	Аналитический	2.50	-
195	489545.87	2232457.23	Аналитический	2.50	-
196	489816.66	2232476.91	Аналитический	2.50	-
197	489826.74	2232477.65	Аналитический	2.50	-
198	489829.96	2232373.38	Аналитический	2.50	-
199	489834.20	2232243.69	Аналитический	2.50	-
200	489835.27	2232209.78	Аналитический	2.50	-
201	489865.74	2232144.27	Аналитический	2.50	-
202	489870.66	2232104.03	Аналитический	2.50	-
203	489876.73	2232082.88	Аналитический	2.50	-
204	489887.00	2232065.13	Аналитический	2.50	-
205	489901.45	2232055.89	Аналитический	2.50	-
206	489920.97	2232048.38	Аналитический	2.50	-
207	489970.89	2232050.39	Аналитический	2.50	-
208	490012.35	2232051.92	Аналитический	2.50	-
209	490046.54	2232064.86	Аналитический	2.50	-
210	490091.73	2232078.71	Аналитический	2.50	-
123	490160.15	2232099.91	Аналитический	0.10	-
211	490100.58	2232852.11	Картометрический	5.00	-
212	490091.24	2232895.52	Аналитический	0.10	-
213	490072.66	2232978.64	Аналитический	0.10	-
214	490062.18	2233022.44	Аналитический	0.10	-
215	490053.96	2233056.15	Аналитический	0.10	-
216	490053.12	2233056.51	Аналитический	0.10	-
217	490051.99	2233057.02	Аналитический	0.10	-
218	490050.73	2233058.40	Аналитический	0.10	-
219	490048.87	2233059.24	Аналитический	0.10	-
220	490045.69	2233060.86	Аналитический	0.10	-
221	490043.18	2233068.05	Аналитический	0.10	-
222	490042.77	2233074.69	Аналитический	0.10	-

1	2	3	4	5	6
223	490044.79	2233076.68	Аналитический	0.10	-
224	490047.01	2233078.42	Аналитический	0.10	-
225	490040.72	2233104.65	Аналитический	0.10	-
226	490033.40	2233106.01	Аналитический	0.10	-
227	490030.43	2233120.85	Аналитический	0.10	-
228	490037.42	2233125.22	Аналитический	0.10	-
229	490009.47	2233248.61	Аналитический	0.10	-
230	489971.86	2233417.49	Аналитический	0.10	-
231	489957.83	2233476.58	Аналитический	0.10	-
232	489951.37	2233497.49	Картометрический	5.00	-
233	489778.44	2233477.56	Картометрический	5.00	-
234	489752.91	2233470.68	Картометрический	5.00	-
235	489678.72	2233452.22	Картометрический	5.00	-
236	489746.20	2233116.79	Картометрический	5.00	-
237	489633.63	2233117.05	Картометрический	5.00	-
238	489472.64	2233028.44	Картометрический	5.00	-
239	489384.91	2232948.82	Картометрический	5.00	-
240	489301.78	2232879.21	Картометрический	5.00	-
241	489208.09	2232801.53	Картометрический	5.00	-
242	489024.09	2232650.41	Картометрический	5.00	-
243	488953.34	2232593.22	Картометрический	5.00	-
244	489000.98	2232413.80	Картометрический	5.00	-
245	489075.49	2232422.87	Картометрический	5.00	-
246	489228.14	2232443.38	Картометрический	5.00	-
247	489284.01	2232454.24	Картометрический	5.00	-
248	489301.48	2232459.14	Картометрический	5.00	-
249	489314.96	2232463.31	Картометрический	5.00	-
250	489329.63	2232474.19	Картометрический	5.00	-
251	489365.83	2232515.92	Картометрический	5.00	-
252	489377.94	2232529.92	Картометрический	5.00	-
253	489389.49	2232542.16	Картометрический	5.00	-
254	489409.05	2232571.87	Картометрический	5.00	-
255	489418.71	2232583.18	Картометрический	5.00	-
256	489428.78	2232593.34	Картометрический	5.00	-
257	489440.77	2232606.60	Картометрический	5.00	-
258	489485.09	2232664.56	Картометрический	5.00	-
259	489499.69	2232679.27	Картометрический	5.00	-
260	489512.70	2232694.22	Картометрический	5.00	-
261	489532.20	2232714.62	Картометрический	5.00	-
262	489570.18	2232754.83	Картометрический	5.00	-
263	489577.46	2232760.62	Картометрический	5.00	-
264	489608.67	2232791.36	Картометрический	5.00	-
265	489629.04	2232801.46	Картометрический	5.00	-
266	489629.85	2232807.62	Картометрический	5.00	-
267	489647.27	2232821.14	Картометрический	5.00	-
268	489661.32	2232833.21	Картометрический	5.00	-
269	489676.70	2232840.86	Картометрический	5.00	-
270	489687.87	2232845.67	Картометрический	5.00	-

1	2	3	4	5	6
271	489718.67	2232854.60	Картометрический	5.00	-
272	489737.00	2232856.92	Картометрический	5.00	-
273	489750.02	2232857.54	Картометрический	5.00	-
274	489769.29	2232857.08	Картометрический	5.00	-
275	489806.49	2232853.35	Картометрический	5.00	-
276	489827.29	2232852.97	Картометрический	5.00	-
277	489847.34	2232852.71	Картометрический	5.00	-
278	489866.74	2232852.77	Картометрический	5.00	-
279	489878.65	2232852.72	Картометрический	5.00	-
280	489902.98	2232850.43	Картометрический	5.00	-
281	489926.31	2232849.78	Картометрический	5.00	-
282	489954.95	2232847.61	Картометрический	5.00	-
283	489991.05	2232847.37	Картометрический	5.00	-
284	490020.84	2232846.85	Картометрический	5.00	-
285	490048.21	2232846.67	Картометрический	5.00	-
286	490066.18	2232846.70	Картометрический	5.00	-
287	490082.92	2232847.39	Картометрический	5.00	-
288	490095.01	2232849.59	Картометрический	5.00	-
211	490100.58	2232852.11	Картометрический	5.00	-
289	488854.37	2231879.81	Аналитический	0.10	-
290	488835.01	2232062.23	Аналитический	2.50	-
291	488828.22	2232055.97	Аналитический	2.50	-
292	488484.37	2232006.59	Аналитический	2.50	-
293	488463.74	2232012.12	Картометрический	5.00	-
294	488507.11	2231847.33	Картометрический	5.00	-
295	488795.23	2231869.80	Аналитический	0.10	-
289	488854.37	2231879.81	Аналитический	0.10	-
3. Сведения о характерных точках части (частей) границы объекта					
Обозначение характерных точек части границы	Координаты, м		Метод определения координат характерной точки	Средняя квадратическая погрешность положения характерной точки (Mt), м	Описание обозначения точки на местности (при наличии)
	X	Y			
1	2	3	4	5	6
Часть №					
-	-	-	-	-	-

Сведения о местоположении измененных (уточненных) границ объекта

2. Сведения о характерных точках границ объекта

Обозначение характерных точек границ	Существующие координаты, м		Измененные (уточненные) координаты, м		Метод определения координат характерной точки	Средняя квадратическая погрешность положения характерной точки (Mt), м	Описание обозначения точки на местности (при наличии)
	X	Y	X	Y			
1	2	3	4	5	6	7	8
-	-	-	-	-	-	-	-
3.Сведения о характерных точках части (частей) границы объекта							
Часть №							
-	-	-	-	-	-	-	-



Масштаб 1:5000

Используемые условные знаки и обозначения:

- границы территориальной зоны
- 1 характерная точка границ территориальной зоны

Руководитель БУВО «Нормативно-проектный центр»
 Подпись *Ю.В. Шалыгина* Дата « 27 » февраля 2023 г.
 Место для оттока нечист (при наличии) лица, составившего описание местоположения границ объекта

ОПИСАНИЕ МЕСТОПОЛОЖЕНИЯ ГРАНИЦ

Общественно-деловая зона села Новомакарово - ОД/1

 (наименование объекта, местоположение границ которого описано
(далее - объект)

Раздел 1

Сведения об объекте		
№ п/п	Характеристики объекта	Описание характеристик
1	2	3
1	Местоположение объекта	Воронежская область, Грибановский муниципальный район, Новомакаровское сельское поселение, село Новомакарово
2	Площадь объекта \pm величина погрешности определения площади ($P \pm \Delta P$)	-
3	Иные характеристики объекта	-

Раздел 2

Сведения о местоположении границ объекта					
1. Система координат: МСК - 36, зона 2					
2. Сведения о характерных точках границ объекта					
Обозначение характерных точек границ	Координаты, м		Метод определения координат характерной точки	Средняя квадратическая погрешность положения характерной точки (Mt), м	Описание обозначения точки на местности (при наличии)
	X	Y			
1	2	3	4	5	6
1	490202.61	2232864.82	Аналитический	0.10	-
2	490196.51	2232926.29	Аналитический	0.10	-
3	490195.48	2232946.60	Аналитический	0.10	-
4	490192.67	2232966.07	Аналитический	0.10	-
5	490208.59	2233024.95	Картометрический	5.00	-
6	490205.59	2233039.65	Картометрический	5.00	-
7	490191.51	2233110.62	Картометрический	5.00	-
8	490188.83	2233110.48	Картометрический	5.00	-
9	490186.76	2233114.01	Картометрический	5.00	-
10	490185.30	2233114.43	Картометрический	5.00	-
11	490165.95	2233113.17	Картометрический	5.00	-
12	490126.53	2233109.37	Картометрический	5.00	-
13	490065.16	2233104.96	Картометрический	5.00	-
14	490061.83	2233104.29	Аналитический	0.10	-
15	490076.91	2233047.18	Аналитический	0.10	-
16	490081.35	2233042.73	Аналитический	0.10	-
17	490083.83	2233035.07	Аналитический	0.10	-
18	490083.58	2233029.88	Аналитический	0.10	-
19	490081.85	2233021.48	Аналитический	0.10	-
20	490111.26	2232893.43	Аналитический	0.10	-
21	490119.96	2232852.58	Аналитический	0.10	-
22	490144.81	2232853.78	Аналитический	0.10	-
23	490167.41	2232855.52	Аналитический	0.10	-
24	490168.34	2232850.41	Аналитический	0.10	-
25	490176.81	2232851.08	Аналитический	0.10	-
1	490202.61	2232864.82	Аналитический	0.10	-
26	490105.77	2232805.20	Картометрический	5.00	-
27	490104.27	2232818.53	Картометрический	5.00	-
28	490100.87	2232824.15	Картометрический	5.00	-
29	490098.89	2232829.35	Картометрический	5.00	-
30	490096.92	2232832.25	Картометрический	5.00	-
31	490095.24	2232832.49	Картометрический	5.00	-
32	490056.30	2232830.80	Картометрический	5.00	-
33	490037.05	2232831.31	Картометрический	5.00	-
34	489970.92	2232833.04	Картометрический	5.00	-

1	2	3	4	5	6
35	489939.91	2232835.23	Картометрический	5.00	-
36	489939.42	2232823.18	Картометрический	5.00	-
37	489934.20	2232778.45	Картометрический	5.00	-
38	490013.07	2232791.52	Картометрический	5.00	-
39	490060.50	2232799.74	Картометрический	5.00	-
26	490105.77	2232805.20	Картометрический	5.00	-
3. Сведения о характерных точках части (частей) границы объекта					
Обозначение характерных точек части границы	Координаты, м		Метод определения координат характерной точки	Средняя квадратическая погрешность положения характерной точки (Mt), м	Описание обозначения точки на местности (при наличии)
	X	Y			
1	2	3	4	5	6
Часть №					
-	-	-	-	-	-

Сведения о местоположении измененных (уточненных) границ объекта

2. Сведения о характерных точках границ объекта

Обозначение характерных точек границ	Существующие координаты, м		Измененные (уточненные) координаты, м		Метод определения координат характерной точки	Средняя квадратическая погрешность положения характерной точки (Mt), м	Описание обозначения точки на местности (при наличии)
	X	Y	X	Y			
1	2	3	4	5	6	7	8
-	-	-	-	-	-	-	-
3.Сведения о характерных точках части (частей) границы объекта							
Часть №							
-	-	-	-	-	-	-	-

Раздел 4

План границ объекта



Руководитель БУВО «Нормативно-проектный центр»

Подпись Ю.В. Шалыгина Дата « 11 » июня 2021 г.

Место для оттиска печати (при наличии) лица, составившего описание местоположения границ объекта

ОПИСАНИЕ МЕСТОПОЛОЖЕНИЯ ГРАНИЦ

Зона улиц, дорог, инженерной и транспортной инфраструктуры
села Новомакарово – ИТ1/1

(наименование объекта, местоположение границ которого описано
(далее - объект)

Раздел 1

Сведения об объекте		
№ п/п	Характеристики объекта	Описание характеристик
1	2	3
1	Местоположение объекта	Воронежская область, Грибановский муниципальный район, Новомакаровское сельское поселение, село Новомакарово
2	Площадь объекта \pm величина погрешности определения площади ($P \pm \Delta P$)	-
3	Иные характеристики объекта	-

Раздел 2

Сведения о местоположении границ объекта					
1. Система координат: -					
2. Сведения о характерных точках границ объекта					
Обозначение характерных точек границ	Координаты, м		Метод определения координат характерной точки	Средняя квадратическая погрешность положения характерной точки (Mt), м	Описание обозначения точки на местности (при наличии)
	X	Y			
1	2	3	4	5	6
-	-	-	-	-	-
3. Сведения о характерных точках части (частей) границы объекта					
Обозначение характерных точек части границы	Координаты, м		Метод определения координат характерной точки	Средняя квадратическая погрешность положения характерной точки (Mt), м	Описание обозначения точки на местности (при наличии)
	X	Y			
1	2	3	4	5	6
Часть №					
-	-	-	-	-	-

Раздел 3

Сведения о местоположении измененных (уточненных) границ объекта							
1. Система координат: МСК - 36, зона 2							
2. Сведения о характерных точках границ объекта							
Обозначение характерных точек границ	Существующие координаты, м		Измененные (уточненные) координаты, м		Метод определения координат характерной точки	Средняя квадратическая погрешность положения характерной точки (Mt), м	Описание обозначения точки на местности (при наличии)
	X	Y	X	Y			
1	2	3	4	5	6	7	8
1	492608.06	2233723.62	-	-	Картометрический	5.00	-
2	492602.85	2233740.08	-	-	Картометрический	5.00	-
3	492519.17	2233688.73	-	-	Картометрический	5.00	-
4	492411.47	2233625.55	-	-	Картометрический	5.00	-
5	492223.79	2233509.68	-	-	Картометрический	5.00	-
6	492069.09	2233411.02	-	-	Картометрический	5.00	-
7	491993.00	2233363.80	-	-	Картометрический	5.00	-
8	491940.38	2233331.30	-	-	Картометрический	5.00	-
9	491914.35	2233315.43	-	-	Картометрический	5.00	-
10	491894.85	2233310.64	-	-	Картометрический	5.00	-
11	491868.50	2233305.63	-	-	Картометрический	5.00	-
12	491747.26	2233291.00	-	-	Картометрический	5.00	-
13	491641.09	2233280.75	-	-	Картометрический	5.00	-
14	491558.45	2233271.25	-	-	Картометрический	5.00	-
15	491516.49	2233267.06	-	-	Картометрический	5.00	-
16	491473.75	2233262.70	-	-	Картометрический	5.00	-
17	491373.65	2233253.78	-	-	Картометрический	5.00	-
18	491304.70	2233247.70	-	-	Картометрический	5.00	-
19	491136.63	2233230.89	-	-	Картометрический	5.00	-
20	491063.82	2233220.91	-	-	Картометрический	5.00	-
21	490987.49	2233212.94	-	-	Картометрический	5.00	-
22	490931.65	2233207.81	-	-	Картометрический	5.00	-
23	490834.21	2233197.36	-	-	Картометрический	5.00	-
24	490773.94	2233192.23	-	-	Картометрический	5.00	-
25	490710.54	2233185.61	-	-	Картометрический	5.00	-
26	490641.80	2233177.80	-	-	Картометрический	5.00	-
27	490540.14	2233169.64	-	-	Картометрический	5.00	-
28	490515.58	2233166.01	-	-	Картометрический	5.00	-
29	490433.04	2233157.66	-	-	Картометрический	5.00	-
30	490316.01	2233145.12	-	-	Картометрический	5.00	-
31	490211.96	2233136.17	-	-	Картометрический	5.00	-
32	490184.11	2233134.34	-	-	Картометрический	5.00	-
33	490138.55	2233130.54	-	-	Картометрический	5.00	-
34	490062.36	2233125.20	-	-	Картометрический	5.00	-
35	490057.16	2233125.85	-	-	Аналитический	0.10	-
36	490030.19	2233244.93	-	-	Аналитический	0.10	-

1	2	3	4	5	6	7	8
37	489974.82	2233481.98	-	-	Аналитический	0.10	-
38	489960.48	2233536.86	-	-	Аналитический	0.10	-
39	489949.16	2233575.00	-	-	Аналитический	0.10	-
40	489941.94	2233599.15	-	-	Аналитический	0.10	-
41	489947.46	2233612.18	-	-	Аналитический	0.10	-
42	489913.72	2233703.44	-	-	Аналитический	0.10	-
43	489892.16	2233709.56	-	-	Аналитический	0.10	-
44	489888.54	2233711.11	-	-	Аналитический	0.10	-
45	489870.71	2233718.73	-	-	Аналитический	0.10	-
46	489865.19	2233717.36	-	-	Аналитический	0.10	-
47	-	-	489865.17	2233717.37	Аналитический	0.10	-
48	489768.58	2233693.38	-	-	Картометрический	5.00	-
49	489771.98	2233680.67	-	-	Картометрический	5.00	-
50	489877.05	2233692.80	-	-	Картометрический	5.00	-
51	489885.19	2233687.64	-	-	Картометрический	5.00	-
52	489915.22	2233589.95	-	-	Картометрический	5.00	-
53	489930.68	2233564.73	-	-	Аналитический	0.10	-
54	489951.37	2233497.49	-	-	Картометрический	5.00	-
55	489957.83	2233476.58	-	-	Аналитический	0.10	-
56	489971.86	2233417.49	-	-	Аналитический	0.10	-
57	490009.47	2233248.61	-	-	Аналитический	0.10	-
58	490037.42	2233125.22	-	-	Аналитический	0.10	-
59	490030.43	2233120.85	-	-	Аналитический	0.10	-
60	490033.40	2233106.01	-	-	Аналитический	0.10	-
61	490040.72	2233104.65	-	-	Аналитический	0.10	-
62	490047.01	2233078.42	-	-	Аналитический	0.10	-
63	490044.79	2233076.68	-	-	Аналитический	0.10	-
64	490042.77	2233074.69	-	-	Аналитический	0.10	-
65	490043.18	2233068.05	-	-	Аналитический	0.10	-
66	490045.69	2233060.86	-	-	Аналитический	0.10	-
67	490048.87	2233059.24	-	-	Аналитический	0.10	-
68	490050.73	2233058.40	-	-	Аналитический	0.10	-
69	490051.99	2233057.02	-	-	Аналитический	0.10	-
70	490053.12	2233056.51	-	-	Аналитический	0.10	-
71	490053.96	2233056.15	-	-	Аналитический	0.10	-
72	490062.18	2233022.44	-	-	Аналитический	0.10	-
73	490072.66	2232978.64	-	-	Аналитический	0.10	-
74	490091.24	2232895.52	-	-	Аналитический	0.10	-
75	490100.58	2232852.11	-	-	Картометрический	5.00	-
76	490095.01	2232849.59	-	-	Картометрический	5.00	-
77	490082.92	2232847.39	-	-	Картометрический	5.00	-
78	490066.18	2232846.70	-	-	Картометрический	5.00	-
79	490048.21	2232846.67	-	-	Картометрический	5.00	-
80	490020.84	2232846.85	-	-	Картометрический	5.00	-
81	489991.05	2232847.37	-	-	Картометрический	5.00	-
82	489954.95	2232847.61	-	-	Картометрический	5.00	-
83	489926.31	2232849.78	-	-	Картометрический	5.00	-
84	489902.98	2232850.43	-	-	Картометрический	5.00	-
85	489878.65	2232852.72	-	-	Картометрический	5.00	-
86	489866.74	2232852.77	-	-	Картометрический	5.00	-
87	489847.34	2232852.71	-	-	Картометрический	5.00	-
88	489827.29	2232852.97	-	-	Картометрический	5.00	-
89	489806.49	2232853.35	-	-	Картометрический	5.00	-

1	2	3	4	5	6	7	8
90	489769.29	2232857.08	-	-	Картометрический	5.00	-
91	489750.02	2232857.54	-	-	Картометрический	5.00	-
92	489737.00	2232856.92	-	-	Картометрический	5.00	-
93	489718.67	2232854.60	-	-	Картометрический	5.00	-
94	489687.87	2232845.67	-	-	Картометрический	5.00	-
95	489676.70	2232840.86	-	-	Картометрический	5.00	-
96	489661.32	2232833.21	-	-	Картометрический	5.00	-
97	489647.27	2232821.14	-	-	Картометрический	5.00	-
98	489629.85	2232807.62	-	-	Картометрический	5.00	-
99	489629.04	2232801.46	-	-	Картометрический	5.00	-
100	489608.67	2232791.36	-	-	Картометрический	5.00	-
101	489577.46	2232760.62	-	-	Картометрический	5.00	-
102	489570.18	2232754.83	-	-	Картометрический	5.00	-
103	489532.20	2232714.62	-	-	Картометрический	5.00	-
104	489512.70	2232694.22	-	-	Картометрический	5.00	-
105	489499.69	2232679.27	-	-	Картометрический	5.00	-
106	489485.09	2232664.56	-	-	Картометрический	5.00	-
107	489440.77	2232606.60	-	-	Картометрический	5.00	-
108	489428.78	2232593.34	-	-	Картометрический	5.00	-
109	489418.71	2232583.18	-	-	Картометрический	5.00	-
110	489409.05	2232571.87	-	-	Картометрический	5.00	-
111	489389.49	2232542.16	-	-	Аналитический	0.10	-
112	489377.94	2232529.92	-	-	Аналитический	0.10	-
113	489365.83	2232515.92	-	-	Аналитический	0.10	-
114	489329.63	2232474.19	-	-	Картометрический	5.00	-
115	489314.96	2232463.31	-	-	Картометрический	5.00	-
116	489301.48	2232459.14	-	-	Картометрический	5.00	-
117	489284.01	2232454.24	-	-	Картометрический	5.00	-
118	489228.14	2232443.38	-	-	Картометрический	5.00	-
119	489075.49	2232422.87	-	-	Картометрический	5.00	-
120	489000.98	2232413.80	-	-	Картометрический	5.00	-
121	488954.49	2232406.73	-	-	Картометрический	5.00	-
122	488905.89	2232401.41	-	-	Картометрический	5.00	-
123	488880.16	2232400.95	-	-	Картометрический	5.00	-
124	488871.35	2232401.62	-	-	Аналитический	0.50	-
125	488868.12	2232378.82	-	-	Аналитический	0.50	-
126	488872.17	2232378.65	-	-	Картометрический	5.00	-
127	488881.60	2232381.03	-	-	Картометрический	5.00	-
128	488905.93	2232382.26	-	-	Картометрический	5.00	-
129	488955.80	2232388.99	-	-	Картометрический	5.00	-
130	489003.61	2232394.70	-	-	Картометрический	5.00	-
131	489078.13	2232404.21	-	-	Картометрический	5.00	-
132	489177.96	2232419.57	-	-	Картометрический	5.00	-
133	489229.77	2232426.90	-	-	Картометрический	5.00	-
134	489277.55	2232435.35	-	-	Картометрический	5.00	-
135	489301.44	2232441.80	-	-	Картометрический	5.00	-
136	489320.26	2232452.35	-	-	Картометрический	5.00	-
137	489336.86	2232466.72	-	-	Картометрический	5.00	-
138	489362.32	2232493.36	-	-	Картометрический	5.00	-
139	489414.04	2232557.06	-	-	Картометрический	5.00	-
140	489450.05	2232601.00	-	-	Картометрический	5.00	-
141	489480.12	2232639.01	-	-	Картометрический	5.00	-
142	489497.18	2232659.49	-	-	Картометрический	5.00	-

1	2	3	4	5	6	7	8
143	489506.15	2232669.89	-	-	Картометрический	5.00	-
144	489518.42	2232682.60	-	-	Картометрический	5.00	-
145	489556.16	2232719.88	-	-	Картометрический	5.00	-
146	489595.10	2232757.17	-	-	Картометрический	5.00	-
147	489630.07	2232789.40	-	-	Картометрический	5.00	-
148	489653.27	2232810.45	-	-	Картометрический	5.00	-
149	489681.86	2232826.21	-	-	Картометрический	5.00	-
150	489701.23	2232834.87	-	-	Картометрический	5.00	-
151	489717.36	2232840.62	-	-	Картометрический	5.00	-
152	489739.33	2232844.85	-	-	Картометрический	5.00	-
153	489759.01	2232846.80	-	-	Картометрический	5.00	-
154	489809.71	2232844.87	-	-	Картометрический	5.00	-
155	489853.18	2232843.47	-	-	Картометрический	5.00	-
156	489880.86	2232842.84	-	-	Картометрический	5.00	-
157	489916.95	2232837.10	-	-	Картометрический	5.00	-
158	489939.91	2232835.23	-	-	Картометрический	5.00	-
159	489970.92	2232833.04	-	-	Картометрический	5.00	-
160	490037.05	2232831.31	-	-	Картометрический	5.00	-
161	490056.30	2232830.80	-	-	Картометрический	5.00	-
162	490095.24	2232832.49	-	-	Картометрический	5.00	-
163	490096.92	2232832.25	-	-	Картометрический	5.00	-
164	490098.89	2232829.35	-	-	Картометрический	5.00	-
165	490100.87	2232824.15	-	-	Картометрический	5.00	-
166	490104.27	2232818.53	-	-	Картометрический	5.00	-
167	490105.77	2232805.20	-	-	Картометрический	5.00	-
168	490113.78	2232792.92	-	-	Аналитический	0.10	-
169	490118.72	2232753.77	-	-	Аналитический	0.10	-
170	490124.38	2232655.38	-	-	Аналитический	0.10	-
171	490131.40	2232563.93	-	-	Аналитический	0.10	-
172	490131.50	2232562.10	-	-	Аналитический	0.10	-
173	490131.11	2232561.66	-	-	Аналитический	0.10	-
174	490130.57	2232560.91	-	-	Аналитический	0.10	-
175	490130.44	2232559.62	-	-	Аналитический	0.10	-
176	490130.87	2232558.57	-	-	Аналитический	0.10	-
177	490131.41	2232558.09	-	-	Аналитический	0.10	-
178	490131.89	2232557.73	-	-	Аналитический	0.10	-
179	490132.42	2232551.17	-	-	Аналитический	0.10	-
180	490137.15	2232499.21	-	-	Аналитический	0.10	-
181	490142.12	2232418.73	-	-	Аналитический	0.10	-
182	490150.21	2232302.11	-	-	Аналитический	0.10	-
183	490155.07	2232231.99	-	-	Аналитический	0.10	-
184	490167.91	2232119.48	-	-	Аналитический	0.10	-
185	490166.63	2232104.67	-	-	Аналитический	0.10	-
186	-	-	490160.15	2232099.91	Аналитический	0.10	-
187	490177.45	2232098.68	-	-	Аналитический	0.10	-
188	490181.30	2232098.10	-	-	Аналитический	0.10	-
189	490182.17	2232098.35	-	-	Аналитический	0.10	-
190	490191.11	2232094.71	-	-	Аналитический	0.10	-
191	490192.81	2232094.06	-	-	Картометрический	5.00	-
192	490192.79	2232094.12	-	-	Аналитический	0.10	-
193	490185.99	2232152.58	-	-	Аналитический	0.10	-
194	490168.43	2232303.06	-	-	Аналитический	0.10	-
195	490159.44	2232424.12	-	-	Аналитический	0.10	-

1	2	3	4	5	6	7	8
196	490146.36	2232649.96	-	-	Аналитический	0.10	-
197	490137.96	2232754.27	-	-	Аналитический	0.10	-
198	490134.01	2232785.41	-	-	Аналитический	0.10	-
199	490130.38	2232825.36	-	-	Аналитический	0.10	-
200	490150.53	2232828.65	-	-	Аналитический	0.10	-
201	490175.08	2232831.27	-	-	Аналитический	0.10	-
202	490178.60	2232835.93	-	-	Аналитический	0.10	-
203	490176.81	2232851.08	-	-	Аналитический	0.10	-
204	490168.34	2232850.41	-	-	Аналитический	0.10	-
205	490167.41	2232855.52	-	-	Аналитический	0.10	-
206	490144.81	2232853.78	-	-	Аналитический	0.10	-
207	490119.96	2232852.58	-	-	Аналитический	0.10	-
208	490111.26	2232893.43	-	-	Аналитический	0.10	-
209	490081.85	2233021.48	-	-	Аналитический	0.10	-
210	490083.58	2233029.88	-	-	Аналитический	0.10	-
211	490083.83	2233035.07	-	-	Аналитический	0.10	-
212	490081.35	2233042.73	-	-	Аналитический	0.10	-
213	490076.91	2233047.18	-	-	Аналитический	0.10	-
214	490061.83	2233104.29	-	-	Аналитический	0.10	-
215	490065.16	2233104.96	-	-	Картометрический	5.00	-
216	490126.53	2233109.37	-	-	Картометрический	5.00	-
217	490165.95	2233113.17	-	-	Картометрический	5.00	-
218	490185.30	2233114.43	-	-	Картометрический	5.00	-
219	490186.76	2233114.01	-	-	Картометрический	5.00	-
220	490188.83	2233110.48	-	-	Картометрический	5.00	-
221	490191.51	2233110.62	-	-	Картометрический	5.00	-
222	490202.46	2233111.55	-	-	Картометрический	5.00	-
223	490204.84	2233115.63	-	-	Картометрический	5.00	-
224	490211.92	2233116.97	-	-	Картометрический	5.00	-
225	490280.72	2233123.57	-	-	Картометрический	5.00	-
226	490319.83	2233127.35	-	-	Картометрический	5.00	-
227	490408.55	2233136.68	-	-	Картометрический	5.00	-
228	490465.53	2233142.76	-	-	Картометрический	5.00	-
229	490548.25	2233150.67	-	-	Картометрический	5.00	-
230	490552.13	2233150.92	-	-	Картометрический	5.00	-
231	490556.30	2233146.40	-	-	Картометрический	5.00	-
232	490568.69	2233147.93	-	-	Картометрический	5.00	-
233	490568.62	2233153.76	-	-	Картометрический	5.00	-
234	490574.18	2233155.58	-	-	Картометрический	5.00	-
235	490640.41	2233161.20	-	-	Картометрический	5.00	-
236	490704.51	2233169.02	-	-	Картометрический	5.00	-
237	490775.76	2233175.34	-	-	Картометрический	5.00	-
238	490816.93	2233179.42	-	-	Картометрический	5.00	-
239	490893.48	2233187.20	-	-	Картометрический	5.00	-
240	490997.92	2233197.84	-	-	Картометрический	5.00	-
241	491106.57	2233208.29	-	-	Картометрический	5.00	-
242	491199.69	2233220.26	-	-	Картометрический	5.00	-
243	491293.11	2233229.75	-	-	Картометрический	5.00	-
244	491380.68	2233238.11	-	-	Картометрический	5.00	-
245	491524.66	2233251.41	-	-	Картометрический	5.00	-
246	491611.27	2233261.28	-	-	Картометрический	5.00	-
247	491664.31	2233266.33	-	-	Картометрический	5.00	-
248	491685.01	2233270.89	-	-	Картометрический	5.00	-

1	2	3	4	5	6	7	8
249	491798.73	2233280.46	-	-	Картометрический	5.00	-
250	491884.22	2233288.82	-	-	Картометрический	5.00	-
251	491909.40	2233294.28	-	-	Картометрический	5.00	-
252	491911.45	2233294.91	-	-	Картометрический	5.00	-
253	491928.82	2233300.41	-	-	Картометрический	5.00	-
254	491982.86	2233335.32	-	-	Картометрический	5.00	-
255	492073.27	2233392.30	-	-	Картометрический	5.00	-
256	492209.45	2233477.39	-	-	Картометрический	5.00	-
257	492380.02	2233583.38	-	-	Картометрический	5.00	-
258	492457.14	2233631.25	-	-	Картометрический	5.00	-
259	492571.21	2233700.71	-	-	Картометрический	5.00	-
1	492608.06	2233723.62	-	-	Картометрический	5.00	-
3.Сведения о характерных точках части (частей) границы объекта							
Часть №							
-	-	-	-	-	-	-	-



Используемые условные знаки и обозначения:

- границы территориальной зоны
- границы муниципального образования
- 1 характерная точка границ территориальной зоны

Масштаб 1:5000

Руководитель БУВО «Нормативно-проектный центр»
 Подпись: *Ю.В. Шальгина* Дата « 27 » февраля 2023 г.
 Место для оттиска печати (при наличии) лица, составившего описание местоположения границ объекта



ОПИСАНИЕ МЕСТОПОЛОЖЕНИЯ ГРАНИЦ

Зона сельскохозяйственного использования в границах населенного пункта
села Новомакарово - СХ1/1

(наименование объекта, местоположение границ которого описано
(далее - объект)

Раздел 1

Сведения об объекте		
№ п/п	Характеристики объекта	Описание характеристик
1	2	3
1	Местоположение объекта	Воронежская область, Грибановский муниципальный район, Новомакаровское сельское поселение, село Новомакарово
2	Площадь объекта \pm величина погрешности определения площади ($P \pm \Delta P$)	-
3	Иные характеристики объекта	-

Раздел 2

Сведения о местоположении границ объекта					
1. Система координат: -					
2. Сведения о характерных точках границ объекта					
Обозначение характерных точек границ	Координаты, м		Метод определения координат характерной точки	Средняя квадратическая погрешность положения характерной точки (Mt), м	Описание обозначения точки на местности (при наличии)
	X	Y			
1	2	3	4	5	6
-	-	-	-	-	-
3. Сведения о характерных точках части (частей) границы объекта					
Обозначение характерных точек части границы	Координаты, м		Метод определения координат характерной точки	Средняя квадратическая погрешность положения характерной точки (Mt), м	Описание обозначения точки на местности (при наличии)
	X	Y			
1	2	3	4	5	6
Часть №					
-	-	-	-	-	-

Раздел 3

Сведения о местоположении измененных (уточненных) границ объекта							
1. Система координат: МСК - 36, зона 2							
2. Сведения о характерных точках границ объекта							
Обозначение характерных точек границ	Существующие координаты, м		Измененные (уточненные) координаты, м		Метод определения координат характерной точки	Средняя квадратическая погрешность положения характерной точки (Mt), м	Описание обозначения точки на местности (при наличии)
	X	Y	X	Y			
1	2	3	4	5	6	7	8
1	492709.20	2233403.62	-	-	Картометрический	5.00	-
2	492701.67	2233427.44	-	-	Картометрический	5.00	-
3	492672.55	2233519.60	-	-	Картометрический	5.00	-
4	492608.06	2233723.62	-	-	Картометрический	5.00	-
5	492571.21	2233700.71	-	-	Картометрический	5.00	-
6	492457.14	2233631.25	-	-	Картометрический	5.00	-
7	492380.02	2233583.38	-	-	Картометрический	5.00	-
8	492209.45	2233477.39	-	-	Картометрический	5.00	-
9	492073.27	2233392.30	-	-	Картометрический	5.00	-
10	491982.86	2233335.32	-	-	Картометрический	5.00	-
11	491928.82	2233300.41	-	-	Картометрический	5.00	-
12	491911.45	2233294.91	-	-	Картометрический	5.00	-
13	491959.58	2233253.63	-	-	Картометрический	5.00	-
14	491989.25	2233220.87	-	-	Картометрический	5.00	-
15	492010.67	2233070.66	-	-	Картометрический	5.00	-
16	492053.15	2232973.31	-	-	Аналитический	0.10	-
17	492083.51	2232911.24	-	-	Аналитический	0.10	-
18	492114.86	2232834.37	-	-	Картометрический	5.00	-
19	492143.02	2232824.04	-	-	Картометрический	5.00	-
20	492174.48	2232812.47	-	-	Картометрический	5.00	-
21	492199.99	2232796.56	-	-	Картометрический	5.00	-
22	492251.00	2232794.97	-	-	Картометрический	5.00	-
23	492260.35	2232794.68	-	-	Картометрический	5.00	-
24	492263.34	2232837.87	-	-	Картометрический	5.00	-
25	492260.71	2232868.36	-	-	Картометрический	5.00	-
26	492251.00	2232900.33	-	-	Картометрический	5.00	-
27	492248.76	2232907.72	-	-	Картометрический	5.00	-
28	492238.94	2232938.62	-	-	Картометрический	5.00	-
29	492230.38	2232974.17	-	-	Картометрический	5.00	-
30	492229.47	2232997.89	-	-	Картометрический	5.00	-
31	492233.99	2233044.94	-	-	Картометрический	5.00	-
32	492249.90	2233103.03	-	-	Картометрический	5.00	-
33	492251.00	2233104.53	-	-	Картометрический	5.00	-
34	492278.14	2233141.68	-	-	Картометрический	5.00	-
35	492292.60	2233154.68	-	-	Картометрический	5.00	-
36	492305.57	2233166.35	-	-	Картометрический	5.00	-

1	2	3	4	5	6	7	8
37	492325.73	2233185.68	-	-	Картометрический	5.00	-
38	492349.48	2233195.73	-	-	Картометрический	5.00	-
39	492377.37	2233208.11	-	-	Картометрический	5.00	-
40	492420.50	2233215.46	-	-	Картометрический	5.00	-
41	492437.85	2233214.67	-	-	Картометрический	5.00	-
42	492463.24	2233212.22	-	-	Картометрический	5.00	-
43	492503.44	2233207.27	-	-	Картометрический	5.00	-
44	492522.05	2233208.19	-	-	Картометрический	5.00	-
45	492536.00	2233212.05	-	-	Картометрический	5.00	-
46	492555.42	2233225.67	-	-	Картометрический	5.00	-
47	492571.45	2233244.37	-	-	Картометрический	5.00	-
48	492592.06	2233285.53	-	-	Картометрический	5.00	-
49	492611.78	2233344.91	-	-	Картометрический	5.00	-
50	492624.00	2233362.75	-	-	Картометрический	5.00	-
51	492636.65	2233374.23	-	-	Картометрический	5.00	-
52	492652.70	2233384.87	-	-	Картометрический	5.00	-
53	492699.19	2233401.98	-	-	Картометрический	5.00	-
1	492709.20	2233403.62	-	-	Картометрический	5.00	-
54	492602.85	2233740.08	-	-	Картометрический	5.00	-
55	492548.77	2233911.28	-	-	Картометрический	5.00	-
56	492524.58	2233987.80	-	-	Аналитический	2.50	-
57	492520.07	2234002.05	-	-	Аналитический	0.10	-
58	492511.82	2233989.80	-	-	Аналитический	0.10	-
59	492421.54	2233903.91	-	-	Аналитический	0.10	-
60	492277.21	2233773.78	-	-	Аналитический	0.10	-
61	492259.89	2233769.48	-	-	Аналитический	0.10	-
62	492251.00	2233766.75	-	-	Аналитический	0.10	-
63	492240.45	2233763.49	-	-	Аналитический	0.10	-
64	492214.26	2233747.30	-	-	Аналитический	0.10	-
65	492151.96	2233712.93	-	-	Аналитический	0.10	-
66	492091.14	2233679.66	-	-	Аналитический	0.10	-
67	492088.86	2233678.34	-	-	Аналитический	0.10	-
68	492003.35	2233631.37	-	-	Аналитический	0.10	-
69	491976.75	2233619.47	-	-	Аналитический	0.10	-
70	491901.13	2233602.00	-	-	Аналитический	0.10	-
71	491796.37	2233580.26	-	-	Аналитический	0.10	-
72	491697.94	2233560.24	-	-	Аналитический	0.10	-
73	491611.77	2233541.90	-	-	Аналитический	0.10	-
74	491582.95	2233535.83	-	-	Аналитический	0.10	-
75	491527.55	2233524.76	-	-	Аналитический	0.10	-
76	491514.61	2233521.43	-	-	Картометрический	5.00	-
77	-	-	491501.51	2233519.60	Картометрический	5.00	-
78	-	-	491496.79	2233518.66	Аналитический	2.50	-
79	-	-	491496.57	2233518.91	Картометрический	5.00	-
80	491490.11	2233518.01	-	-	Картометрический	5.00	-
81	491491.88	2233509.04	-	-	Картометрический	5.00	-
82	491496.63	2233477.48	-	-	Картометрический	5.00	-
83	491507.22	2233352.20	-	-	Картометрический	5.00	-
84	491516.49	2233267.06	-	-	Картометрический	5.00	-
85	491558.45	2233271.25	-	-	Картометрический	5.00	-
86	491641.09	2233280.75	-	-	Картометрический	5.00	-
87	491747.26	2233291.00	-	-	Картометрический	5.00	-

1	2	3	4	5	6	7	8
88	491868.50	2233305.63	-	-	Картометрический	5.00	-
89	491894.85	2233310.64	-	-	Картометрический	5.00	-
90	491914.35	2233315.43	-	-	Картометрический	5.00	-
91	491940.38	2233331.30	-	-	Картометрический	5.00	-
92	491993.00	2233363.80	-	-	Картометрический	5.00	-
93	492069.09	2233411.02	-	-	Картометрический	5.00	-
94	492223.79	2233509.68	-	-	Картометрический	5.00	-
95	492411.47	2233625.55	-	-	Картометрический	5.00	-
96	492519.17	2233688.73	-	-	Картометрический	5.00	-
54	492602.85	2233740.08	-	-	Картометрический	5.00	-
97	491464.24	2232212.65	-	-	Картометрический	5.00	-
98	491474.74	2232218.96	-	-	Картометрический	5.00	-
99	491480.40	2232234.78	-	-	Картометрический	5.00	-
100	491477.34	2232298.25	-	-	Картометрический	5.00	-
101	491486.77	2232325.01	-	-	Картометрический	5.00	-
102	491503.32	2232339.03	-	-	Картометрический	5.00	-
103	491538.97	2232344.39	-	-	Картометрический	5.00	-
104	491582.19	2232347.71	-	-	Картометрический	5.00	-
105	491632.88	2232355.25	-	-	Картометрический	5.00	-
106	491659.32	2232362.44	-	-	Картометрический	5.00	-
107	491676.01	2232376.31	-	-	Картометрический	5.00	-
108	491688.34	2232394.81	-	-	Картометрический	5.00	-
109	491691.28	2232409.10	-	-	Картометрический	5.00	-
110	491687.53	2232429.72	-	-	Картометрический	5.00	-
111	491679.66	2232446.22	-	-	Картометрический	5.00	-
112	491668.04	2232468.73	-	-	Картометрический	5.00	-
113	491656.99	2232483.61	-	-	Картометрический	5.00	-
114	491647.55	2232503.05	-	-	Картометрический	5.00	-
115	491647.44	2232520.00	-	-	Картометрический	5.00	-
116	491674.65	2232565.96	-	-	Картометрический	5.00	-
117	491694.24	2232578.58	-	-	Картометрический	5.00	-
118	491714.75	2232581.47	-	-	Картометрический	5.00	-
119	491752.38	2232568.97	-	-	Картометрический	5.00	-
120	491763.74	2232564.61	-	-	Картометрический	5.00	-
121	491784.06	2232563.04	-	-	Картометрический	5.00	-
122	491802.23	2232567.82	-	-	Картометрический	5.00	-
123	491819.72	2232578.31	-	-	Картометрический	5.00	-
124	491847.90	2232603.92	-	-	Картометрический	5.00	-
125	491877.09	2232641.76	-	-	Картометрический	5.00	-
126	491889.93	2232657.26	-	-	Картометрический	5.00	-
127	491911.63	2232663.51	-	-	Картометрический	5.00	-
128	491933.91	2232676.30	-	-	Картометрический	5.00	-
129	491952.18	2232697.22	-	-	Картометрический	5.00	-
130	491957.87	2232716.20	-	-	Картометрический	5.00	-
131	491962.80	2232746.56	-	-	Картометрический	5.00	-
132	491978.35	2232779.58	-	-	Картометрический	5.00	-
133	491660.12	2232741.49	-	-	Аналитический	0.10	-
134	491520.18	2232718.84	-	-	Аналитический	0.10	-
135	491290.95	2232627.83	-	-	Картометрический	5.00	-
136	491307.42	2232611.63	-	-	Картометрический	5.00	-
137	491320.18	2232602.05	-	-	Картометрический	5.00	-
138	491333.16	2232588.15	-	-	Картометрический	5.00	-

1	2	3	4	5	6	7	8
139	491341.41	2232575.82	-	-	Картометрический	5.00	-
140	491346.65	2232557.58	-	-	Картометрический	5.00	-
141	491346.42	2232538.43	-	-	Картометрический	5.00	-
142	491340.27	2232518.15	-	-	Картометрический	5.00	-
143	491333.83	2232500.90	-	-	Картометрический	5.00	-
144	491331.06	2232485.38	-	-	Картометрический	5.00	-
145	491335.68	2232477.50	-	-	Картометрический	5.00	-
146	491344.71	2232466.62	-	-	Картометрический	5.00	-
147	491358.37	2232452.95	-	-	Картометрический	5.00	-
148	491376.65	2232433.04	-	-	Картометрический	5.00	-
149	491385.95	2232404.49	-	-	Картометрический	5.00	-
150	491385.49	2232381.79	-	-	Картометрический	5.00	-
151	491376.29	2232356.90	-	-	Картометрический	5.00	-
152	491340.80	2232309.98	-	-	Картометрический	5.00	-
153	491344.50	2232294.74	-	-	Картометрический	5.00	-
154	491393.25	2232239.27	-	-	Картометрический	5.00	-
155	491427.09	2232218.49	-	-	Картометрический	5.00	-
156	491447.15	2232212.89	-	-	Картометрический	5.00	-
97	491464.24	2232212.65	-	-	Картометрический	5.00	-
157	-	-	490934.43	2233734.85	Аналитический	0.10	-
158	490976.12	2233757.57	-	-	Картометрический	5.00	-
159	490959.40	2233759.85	-	-	Картометрический	5.00	-
160	490949.09	2233766.25	-	-	Картометрический	5.00	-
161	-	-	490947.13	2233767.47	Аналитический	2.50	-
162	490947.45	2233835.28	-	-	Аналитический	2.50	-
163	490880.33	2233820.21	-	-	Картометрический	5.00	-
164	490786.59	2233822.93	-	-	Картометрический	5.00	-
165	490777.44	2233918.59	-	-	Картометрический	5.00	-
166	490762.65	2233916.03	-	-	Картометрический	5.00	-
167	490743.21	2233917.28	-	-	Картометрический	5.00	-
168	490716.58	2233923.18	-	-	Картометрический	5.00	-
169	490701.36	2233928.25	-	-	Картометрический	5.00	-
170	-	-	490683.88	2233906.31	Аналитический	2.50	-
171	-	-	490633.46	2233842.98	Аналитический	2.50	-
172	-	-	490660.64	2233760.36	Аналитический	2.50	-
173	490646.73	2233735.32	-	-	Аналитический	2.50	-
174	490640.88	2233733.47	-	-	Аналитический	2.50	-
175	490587.60	2233716.60	-	-	Картометрический	5.00	-
176	490554.61	2233706.98	-	-	Картометрический	5.00	-
177	490719.99	2233718.99	-	-	Картометрический	5.00	-
157	-	-	490934.43	2233734.85	Аналитический	0.10	-
157	-	-	490842.40	2232154.22	Аналитический	2.50	-
158	-	-	490847.70	2232156.41	Картометрический	5.00	-
159	490919.21	2232186.06	-	-	Картометрический	5.00	-
160	490959.04	2232242.26	-	-	Картометрический	5.00	-
161	490954.41	2232303.28	-	-	Картометрический	5.00	-
162	490958.57	2232315.17	-	-	Картометрический	5.00	-
163	490973.74	2232324.59	-	-	Картометрический	5.00	-
164	491030.39	2232332.58	-	-	Картометрический	5.00	-
165	491044.73	2232340.30	-	-	Картометрический	5.00	-
166	491054.78	2232356.47	-	-	Картометрический	5.00	-

1	2	3	4	5	6	7	8
167	491072.05	2232433.73	-	-	Картометрический	5.00	-
168	491074.58	2232499.45	-	-	Картометрический	5.00	-
169	491070.61	2232523.59	-	-	Картометрический	5.00	-
170	491050.93	2232556.53	-	-	Картометрический	5.00	-
171	491044.04	2232574.30	-	-	Картометрический	5.00	-
172	491041.73	2232602.56	-	-	Картометрический	5.00	-
173	491051.74	2232628.46	-	-	Картометрический	5.00	-
174	490584.53	2232632.78	-	-	Картометрический	5.00	-
175	490643.58	2232206.37	-	-	Аналитический	2.50	-
176	490781.17	2232262.34	-	-	Аналитический	2.50	-
177	490798.39	2232218.36	-	-	Аналитический	2.50	-
178	-	-	490826.29	2232159.20	Аналитический	2.50	-
157	-	-	490842.40	2232154.22	Аналитический	2.50	-
179	-	-	490934.43	2233734.85	Аналитический	0.10	-
180	490976.12	2233757.57	-	-	Картометрический	5.00	-
181	490959.40	2233759.85	-	-	Картометрический	5.00	-
182	490949.09	2233766.25	-	-	Картометрический	5.00	-
183	-	-	490947.13	2233767.47	Аналитический	2.50	-
184	490947.45	2233835.28	-	-	Аналитический	2.50	-
185	490880.33	2233820.21	-	-	Картометрический	5.00	-
186	490786.59	2233822.93	-	-	Картометрический	5.00	-
187	490777.44	2233918.59	-	-	Картометрический	5.00	-
188	490762.65	2233916.03	-	-	Картометрический	5.00	-
189	490743.21	2233917.28	-	-	Картометрический	5.00	-
190	490716.58	2233923.18	-	-	Картометрический	5.00	-
191	490701.36	2233928.25	-	-	Картометрический	5.00	-
192	-	-	490683.88	2233906.31	Аналитический	2.50	-
193	-	-	490633.46	2233842.98	Аналитический	2.50	-
194	-	-	490660.64	2233760.36	Аналитический	2.50	-
195	490646.73	2233735.32	-	-	Аналитический	2.50	-
196	490640.88	2233733.47	-	-	Аналитический	2.50	-
197	490587.60	2233716.60	-	-	Картометрический	5.00	-
198	490554.61	2233706.98	-	-	Картометрический	5.00	-
199	490719.99	2233718.99	-	-	Картометрический	5.00	-
179	-	-	490934.43	2233734.85	Аналитический	0.10	-
200	-	-	490508.84	2232146.84	Аналитический	2.50	-
201	-	-	490514.46	2232148.76	Аналитический	2.50	-
202	-	-	490525.64	2232153.74	Аналитический	2.50	-
203	-	-	490533.97	2232157.46	Картометрический	5.00	-
204	490441.00	2232159.59	-	-	Картометрический	5.00	-
205	490185.99	2232152.58	-	-	Картометрический	5.00	-
206	490192.79	2232094.12	-	-	Аналитический	0.10	-
207	490192.81	2232094.06	-	-	Картометрический	5.00	-
208	490203.74	2232089.77	-	-	Аналитический	0.10	-
209	-	-	490231.90	2232079.67	Аналитический	2.50	-
210	-	-	490234.76	2232080.03	Аналитический	2.50	-
211	-	-	490272.85	2232084.23	Аналитический	2.50	-
212	-	-	490443.24	2232125.81	Аналитический	2.50	-
213	-	-	490461.26	2232130.62	Аналитический	2.50	-
200	-	-	490508.84	2232146.84	Аналитический	2.50	-

1	2	3	4	5	6	7	8
214	490185.36	2233610.69	-	-	Картометрический	5.00	-
215	490245.40	2233667.90	-	-	Аналитический	0.10	-
216	490039.20	2233656.20	-	-	Аналитический	0.10	-
217	490013.00	2233657.88	-	-	Аналитический	0.10	-
218	489988.49	2233662.50	-	-	Аналитический	0.10	-
219	489968.22	2233676.12	-	-	Аналитический	0.10	-
220	489937.70	2233696.62	-	-	Аналитический	2.50	-
221	-	-	489929.60	2233698.92	Аналитический	2.50	-
222	489913.72	2233703.44	-	-	Аналитический	0.10	-
223	489947.46	2233612.18	-	-	Аналитический	0.10	-
224	489941.94	2233599.15	-	-	Аналитический	0.10	-
225	489949.16	2233575.00	-	-	Картометрический	5.00	-
214	490185.36	2233610.69	-	-	Картометрический	5.00	-
226	489951.37	2233497.49	-	-	Картометрический	5.00	-
227	489930.68	2233564.73	-	-	Аналитический	0.10	-
228	489915.22	2233589.95	-	-	Картометрический	5.00	-
229	489886.33	2233572.46	-	-	Картометрический	5.00	-
230	489802.18	2233563.90	-	-	Картометрический	5.00	-
231	489793.64	2233539.96	-	-	Картометрический	5.00	-
232	489769.04	2233528.76	-	-	Картометрический	5.00	-
233	489778.44	2233477.56	-	-	Картометрический	5.00	-
226	489951.37	2233497.49	-	-	Картометрический	5.00	-
234	489633.63	2233117.05	-	-	Картометрический	5.00	-
235	489487.38	2233619.09	-	-	Аналитический	2.50	-
236	489437.48	2233642.77	-	-	Аналитический	2.50	-
237	489391.92	2233596.09	-	-	Аналитический	2.50	-
238	489387.72	2233575.74	-	-	Аналитический	2.50	-
239	489386.93	2233540.98	-	-	Аналитический	2.50	-
240	-	-	489362.53	2233472.30	Аналитический	2.50	-
241	489351.19	2233432.85			Аналитический	2.50	-
242	489346.58	2233404.02			Аналитический	2.50	-
243	-	-	489358.05	2233370.55	Аналитический	2.50	-
244	-	-	489381.90	2233249.77	Аналитический	2.50	-
245	-	-	489392.13	2233196.81	Аналитический	2.50	-
246	-	-	489409.56	2233129.85	Аналитический	2.50	-
247	489406.39	2233106.58	-	-	Аналитический	2.50	-
248	489394.66	2233020.47	-	-	Аналитический	2.50	-
249	489384.91	2232948.82	-	-	Картометрический	5.00	-
250	489472.64	2233028.44	-	-	Картометрический	5.00	-
234	489633.63	2233117.05	-	-	Картометрический	5.00	-
251	-	-	489155.54	2231836.73	Аналитический	2.50	-
252	489156.31	2231847.74	-	-	Аналитический	2.50	-
253	489144.13	2231897.69	-	-	Аналитический	2.50	-
254	-	-	489143.76	2231955.35	Аналитический	2.50	-
255	-	-	489157.67	2232027.50	Аналитический	2.50	-
256	-	-	489186.70	2232094.07	Аналитический	2.50	-
257	-	-	489214.37	2232157.56	Аналитический	2.50	-
258	488918.53	2232087.81	-	-	Аналитический	2.50	-
259	488913.29	2232079.80	-	-	Аналитический	2.50	-
260	488894.80	2232071.17	-	-	Аналитический	2.50	-

1	2	3	4	5	6	7	8
261	488835.01	2232062.23	-	-	Аналитический	2.50	-
262	488854.37	2231879.81	-	-	Аналитический	0.10	-
263	488795.23	2231869.80	-	-	Аналитический	0.10	-
264	488507.11	2231847.33	-	-	Картометрический	5.00	-
265	488463.74	2232012.12	-	-	Картометрический	5.00	-
266	488438.91	2232173.44	-	-	Картометрический	5.00	-
267	488396.55	2232164.33	-	-	Картометрический	5.00	-
268	488268.10	2232097.97	-	-	Аналитический	2.50	-
269	-	-	488241.82	2232065.10	Аналитический	2.50	-
270	-	-	488236.34	2232040.31	Аналитический	2.50	-
271	-	-	488228.60	2232004.44	Аналитический	2.50	-
272	-	-	488220.04	2231967.77	Аналитический	2.50	-
273	-	-	488205.68	2231944.91	Аналитический	2.50	-
274	-	-	488203.99	2231943.75	Аналитический	2.50	-
275	487873.51	2231867.56	-	-	Аналитический	2.50	-
276	487885.64	2231835.41	-	-	Аналитический	2.50	-
277	487954.71	2231666.34	-	-	Аналитический	2.50	-
278	488051.58	2231712.04	-	-	Аналитический	2.50	-
279	-	-	488182.78	2231760.52	Аналитический	2.50	-
280	488189.64	2231763.05	-	-	Картометрический	5.00	-
281	-	-	488199.55	2231746.78	Картометрический	5.00	-
282	-	-	488219.73	2231755.42	Картометрический	5.00	-
283	-	-	488250.49	2231767.56	Картометрический	5.00	-
284	-	-	488283.68	2231772.42	Картометрический	5.00	-
285	-	-	488314.44	2231765.14	Картометрический	5.00	-
286	-	-	488334.68	2231757.61	Картометрический	5.00	-
287	488386.43	2231769.79	-	-	Картометрический	5.00	-
288	488401.77	2231774.25	-	-	Картометрический	5.00	-
289	488446.44	2231787.24	-	-	Картометрический	5.00	-
290	488487.22	2231788.44	-	-	Картометрический	5.00	-
291	-	-	488514.88	2231771.31	Картометрический	5.00	-
292	488520.89	2231767.59	-	-	Картометрический	5.00	-
293	488549.50	2231758.27	-	-	Картометрический	5.00	-
294	-	-	488566.68	2231727.01	Картометрический	5.00	-
295	488571.58	2231718.09	-	-	Картометрический	5.00	-
296	488563.28	2231677.00	-	-	Картометрический	5.00	-
297	-	-	488566.93	2231674.56	Аналитический	2.50	-
298	-	-	488575.18	2231669.03	Аналитический	2.50	-
299	-	-	488600.90	2231682.75	Аналитический	2.50	-
300	-	-	488611.22	2231685.14	Аналитический	2.50	-
301	-	-	488681.61	2231701.49	Аналитический	2.50	-
302	-	-	488810.74	2231692.55	Аналитический	2.50	-
303	-	-	488866.15	2231696.72	Аналитический	2.50	-
304	488924.77	2231727.17	-	-	Аналитический	2.50	-
305	488989.12	2231788.19	-	-	Аналитический	2.50	-
251	-	-	489155.54	2231836.73	Аналитический	2.50	-
306	489000.98	2232413.80	-	-	Картометрический	5.00	-
307	488953.34	2232593.22	-	-	Картометрический	5.00	-
308	488913.37	2232560.93	-	-	Аналитический	0.50	-
309	488871.66	2232403.82	-	-	Аналитический	2.50	-
310	488871.35	2232401.62	-	-	Аналитический	0.50	-
311	488880.16	2232400.95	-	-	Картометрический	5.00	-

1	2	3	4	5	6	7	8
312	488905.89	2232401.41	-	-	Картометрический	5.00	-
313	488954.49	2232406.73	-	-	Картометрический	5.00	-
306	489000.98	2232413.80	-	-	Картометрический	5.00	-
3.Сведения о характерных точках части (частей) границы объекта							
Часть №							
-	-	-	-	-	-	-	-



Масштаб 1:10000

Используемые условные знаки и обозначения:

	границы территориальной зоны
	границы муниципального образования
	характерная точка границ территориальной зоны

Руководитель БУВО «Нормативно-проектный центр»
 Подпись Ю.В. Шалыгина Дата « 27 » февраля 2023г.
 Место для оттиска печати (при наличии) лица, составившего описание местоположения границ объекта



ОПИСАНИЕ МЕСТОПОЛОЖЕНИЯ ГРАНИЦ

Зона сельскохозяйственного производства села Новомакарово - СХ2/1

(наименование объекта, местоположение границ которого описано
(далее - объект)

Раздел 1

Сведения об объекте		
№ п/п	Характеристики объекта	Описание характеристик
1	2	3
1	Местоположение объекта	Воронежская область, Грибановский муниципальный район, Новомакаровское сельское поселение, село Новомакарово
2	Площадь объекта \pm величина погрешности определения площади ($P \pm \Delta P$)	-
3	Иные характеристики объекта	-

Раздел 2

Сведения о местоположении границ объекта					
1. Система координат: -					
2. Сведения о характерных точках границ объекта					
Обозначение характерных точек границ	Координаты, м		Метод определения координат характерной точки	Средняя квадратическая погрешность положения характерной точки (Mt), м	Описание обозначения точки на местности (при наличии)
	X	Y			
1	2	3	4	5	6
-	-	-	-	-	-
3. Сведения о характерных точках части (частей) границы объекта					
Обозначение характерных точек части границы	Координаты, м		Метод определения координат характерной точки	Средняя квадратическая погрешность положения характерной точки (Mt), м	Описание обозначения точки на местности (при наличии)
	X	Y			
1	2	3	4	5	6
Часть №					
-	-	-	-	-	-

Раздел 3

Сведения о местоположении измененных (уточненных) границ объекта							
1. Система координат: МСК - 36, зона 2							
2. Сведения о характерных точках границ объекта							
Обозначение характерных точек границ	Существующие координаты, м		Измененные (уточненные) координаты, м		Метод определения координат характерной точки	Средняя квадратическая погрешность положения характерной точки (Mt), м	Описание обозначения точки на местности (при наличии)
	X	Y	X	Y			
1	2	3	4	5	6	7	8
1	490947.45	2233835.28	-	-	Аналитический	2.50	-
2	-	-	490949.90	2233885.31	Аналитический	2.50	-
3	-	-	490950.68	2233927.70	Аналитический	2.50	-
4	-	-	490931.12	2234002.28	Аналитический	2.50	-
5	490830.54	2234009.36	-	-	Аналитический	2.50	-
6	490809.52	2233938.55	-	-	Картометрический	5.00	-
7	490802.78	2233928.37	-	-	Картометрический	5.00	-
8	490777.44	2233918.59	-	-	Картометрический	5.00	-
9	490786.59	2233822.93	-	-	Картометрический	5.00	-
10	490880.33	2233820.21	-	-	Картометрический	5.00	-
1	490947.45	2233835.28	-	-	Аналитический	2.50	-
11	490643.58	2232206.37	-	-	Аналитический	2.50	-
12	490584.53	2232632.78	-	-	Картометрический	5.00	-
13	490453.96	2232645.99	-	-	Картометрический	5.00	-
14	490438.75	2232649.95	-	-	Картометрический	5.00	-
15	490397.87	2232658.06	-	-	Картометрический	5.00	-
16	490382.76	2232649.01	-	-	Картометрический	5.00	-
17	490419.75	2232367.59	-	-	Картометрический	5.00	-
18	490441.00	2232159.59	-	-	Картометрический	5.00	-
19	-	-	490533.97	2232157.46	Картометрический	5.00	-
11	490643.58	2232206.37	-	-	Аналитический	2.50	-
20	489746.20	2233116.79	-	-	Картометрический	5.00	-
21	489678.72	2233452.22	-	-	Картометрический	5.00	-
22	489752.91	2233470.68	-	-	Картометрический	5.00	-
23	489778.44	2233477.56	-	-	Аналитический	0.10	-
24	489769.04	2233528.76	-	-	Аналитический	0.10	-
25	489793.64	2233539.96	-	-	Аналитический	0.10	-
26	489802.18	2233563.90	-	-	Картометрический	5.00	-
27	489771.98	2233680.67	-	-	Картометрический	5.00	-
28	489768.58	2233693.38	-	-	Картометрический	5.00	-
29	489637.01	2233660.75	-	-	Аналитический	2.50	-
30	489613.25	2233654.85	-	-	Аналитический	2.50	-
31	489611.10	2233681.55	-	-	Аналитический	2.50	-
32	489601.79	2233690.86	-	-	Аналитический	2.50	-

1	2	3	4	5	6	7	8
33	-	-	489483.90	2233686.92	Аналитический	2.50	-
34	489494.13	2233625.04	-	-	Аналитический	2.50	-
35	489487.38	2233619.09	-	-	Аналитический	2.50	-
36	489633.63	2233117.05	-	-	Картометрический	5.00	-
20	489746.20	2233116.79	-	-	Картометрический	5.00	-
3.Сведения о характерных точках части (частей) границы объекта							
Часть №							
-	-	-	-	-	-	-	-



Масштаб 1:5000

Используемые условные знаки и обозначения:

- | | |
|--|---|
| | границы территориальной зоны |
| | характерная точка границ территориальной зоны |

Руководитель БУВО «Нормативно-проектный центр»
 Подпись Ю.В.Шалыгина Дата « 27 » февраля 2023г.
 Место для оттиска печати (при наличии) лица, составившего описание местоположения границ объекта



ОПИСАНИЕ МЕСТОПОЛОЖЕНИЯ ГРАНИЦ

Зона ритуальных объектов села Новомакарово - СН1/1

 (наименование объекта, местоположение границ которого описано
(далее - объект)

Раздел 1

Сведения об объекте		
№ п/п	Характеристики объекта	Описание характеристик
1	2	3
1	Местоположение объекта	Воронежская область, Грибановский муниципальный район, Новомакаровское сельское поселение, село Новомакарово
2	Площадь объекта \pm величина погрешности определения площади ($P \pm \Delta P$)	-
3	Иные характеристики объекта	-

Раздел 2

Сведения о местоположении границ объекта					
1. Система координат: МСК - 36, зона 2					
2. Сведения о характерных точках границ объекта					
Обозначение характерных точек границ	Координаты, м		Метод определения координат характерной точки	Средняя квадратическая погрешность положения характерной точки (Mt), м	Описание обозначения точки на местности (при наличии)
	X	Y			
1	2	3	4	5	6
1	489802.18	2233563.90	Картометрический	5.00	-
2	489886.33	2233572.46	Картометрический	5.00	-
3	489915.22	2233589.95	Картометрический	5.00	-
4	489885.19	2233687.64	Картометрический	5.00	-
5	489877.05	2233692.80	Картометрический	5.00	-
6	489771.98	2233680.67	Картометрический	5.00	-
1	489802.18	2233563.90	Картометрический	5.00	-
3. Сведения о характерных точках части (частей) границы объекта					
Обозначение характерных точек части границы	Координаты, м		Метод определения координат характерной точки	Средняя квадратическая погрешность положения характерной точки (Mt), м	Описание обозначения точки на местности (при наличии)
	X	Y			
1	2	3	4	5	6
Часть №					
-	-	-	-	-	-

Сведения о местоположении измененных (уточненных) границ объекта

2. Сведения о характерных точках границ объекта

Обозначение характерных точек границ	Существующие координаты, м		Измененные (уточненные) координаты, м		Метод определения координат характерной точки	Средняя квадратическая погрешность положения характерной точки (Mt), м	Описание обозначения точки на местности (при наличии)
	X	Y	X	Y			
1	2	3	4	5	6	7	8
-	-	-	-	-	-	-	-
3.Сведения о характерных точках части (частей) границы объекта							
Часть №							
-	-	-	-	-	-	-	-

Раздел 4

План границ объекта



Масштаб 1:2000

Используемые условные знаки и обозначения :

 границы территориальной зоны

● 1

 характерная точка границ территориальной зоны

Руководитель ФУВО «Нормативно-проектный центр»

Подпись Ю.В.Шальгина Дата « 11 » июня 2021 г.

Место для оттиска печати (при наличии) лица, составившего описание местоположения границ объекта

Приложение № 2
к правилам землепользования и застройки
Новомакаровского сельского поселения
Грибановского муниципального района
Воронежской области

**СВЕДЕНИЯ О ГРАНИЦАХ ТЕРРИТОРИАЛЬНЫХ ЗОН,
СОДЕРЖАЩИЕ ГРАФИЧЕСКОЕ ОПИСАНИЕ МЕСТОПОЛОЖЕНИЯ
ГРАНИЦ ТЕРРИТОРИАЛЬНЫХ ЗОН, ПЕРЕЧЕНЬ КООРДИНАТ
ХАРАКТЕРНЫХ ТОЧЕК ГРАНИЦ ТЕРРИТОРИАЛЬНЫХ ЗОН
ПОСЁЛКА НОВАЯ ЖИЗНЬ**

ОПИСАНИЕ МЕСТОПОЛОЖЕНИЯ ГРАНИЦ

Зона застройки индивидуальными жилыми домами посёлка Новая Жизнь - Ж1/2

(наименование объекта, местоположение границ которого описано
(далее - объект))

Раздел 1

Сведения об объекте		
№ п/п	Характеристики объекта	Описание характеристик
1	2	3
1	Местоположение объекта	Воронежская область, Грибановский муниципальный район, Новомакаровское сельское поселение, посёлок Новая Жизнь
2	Площадь объекта \pm величина погрешности определения площади ($P \pm \Delta P$)	-
3	Иные характеристики объекта	-

Раздел 2

Сведения о местоположении границ объекта					
1. Система координат: МСК - 36, зона 2					
2. Сведения о характерных точках границ объекта					
Обозначение характерных точек границ	Координаты, м		Метод определения координат характерной точки	Средняя квадратическая погрешность положения характерной точки (Mt), м	Описание обозначения точки на местности (при наличии)
	X	Y			
1	2	3	4	5	6
1	486426.76	2230474.93	Картометрический	5.00	-
2	486424.63	2230605.28	Картометрический	5.00	-
3	486506.75	2230603.73	Картометрический	5.00	-
4	486656.27	2230686.24	Картометрический	5.00	-
5	486597.39	2230823.36	Картометрический	5.00	-
6	486491.26	2230782.30	Картометрический	5.00	-
7	486425.02	2230793.93	Картометрический	5.00	-
8	486421.14	2230867.52	Картометрический	5.00	-
9	486407.44	2231342.13	Картометрический	5.00	-
10	486407.02	2231430.49	Картометрический	5.00	-
11	486409.69	2231478.12	Картометрический	5.00	-
12	486410.43	2231559.20	Картометрический	5.00	-
13	486411.34	2231580.03	Картометрический	5.00	-
14	486415.44	2231605.55	Картометрический	5.00	-
15	486421.16	2231626.49	Картометрический	5.00	-
16	486429.93	2231644.91	Картометрический	5.00	-
17	486456.39	2231674.40	Картометрический	5.00	-
18	486501.15	2231721.66	Картометрический	5.00	-
19	486529.79	2231753.37	Картометрический	5.00	-
20	486560.29	2231791.40	Картометрический	5.00	-
21	486613.80	2231843.88	Картометрический	5.00	-
22	486631.66	2231866.47	Картометрический	5.00	-
23	486650.38	2231892.02	Картометрический	5.00	-
24	486667.50	2231915.03	Картометрический	5.00	-
25	486697.35	2231953.81	Картометрический	5.00	-
26	486734.45	2231994.76	Аналитический	0.10	-
27	486372.36	2231980.27	Аналитический	0.10	-
28	486357.23	2231957.96	Картометрический	5.00	-
29	486117.82	2231930.77	Аналитический	0.30	-
30	486140.75	2231372.43	Аналитический	0.30	-
31	486151.71	2231325.85	Аналитический	0.30	-
32	486144.41	2231243.20	Аналитический	0.30	-
33	486125.68	2231180.18	Аналитический	0.30	-
34	486106.96	2231110.77	Аналитический	0.30	-
35	486127.51	2230952.31	Аналитический	0.30	-
36	486130.25	2230908.47	Аналитический	0.30	-

1	2	3	4	5	6
37	486127.87	2230468.05	Картометрический	5.00	-
1	486426.76	2230474.93	Картометрический	5.00	-
3. Сведения о характерных точках части (частей) границы объекта					
Обозначение характерных точек части границы	Координаты, м		Метод определения координат характерной точки	Средняя квадратическая погрешность положения характерной точки (Mt), м	Описание обозначения точки на местности (при наличии)
	X	Y			
1	2	3	4	5	6
Часть №					
-	-	-	-	-	-

Сведения о местоположении измененных (уточненных) границ объекта

2. Сведения о характерных точках границ объекта

3. Сведения о характерных точках части (частей) границы объекта

Часть №

-	-	-	-	-	-	-	-
---	---	---	---	---	---	---	---

Раздел 4

План границ объекта

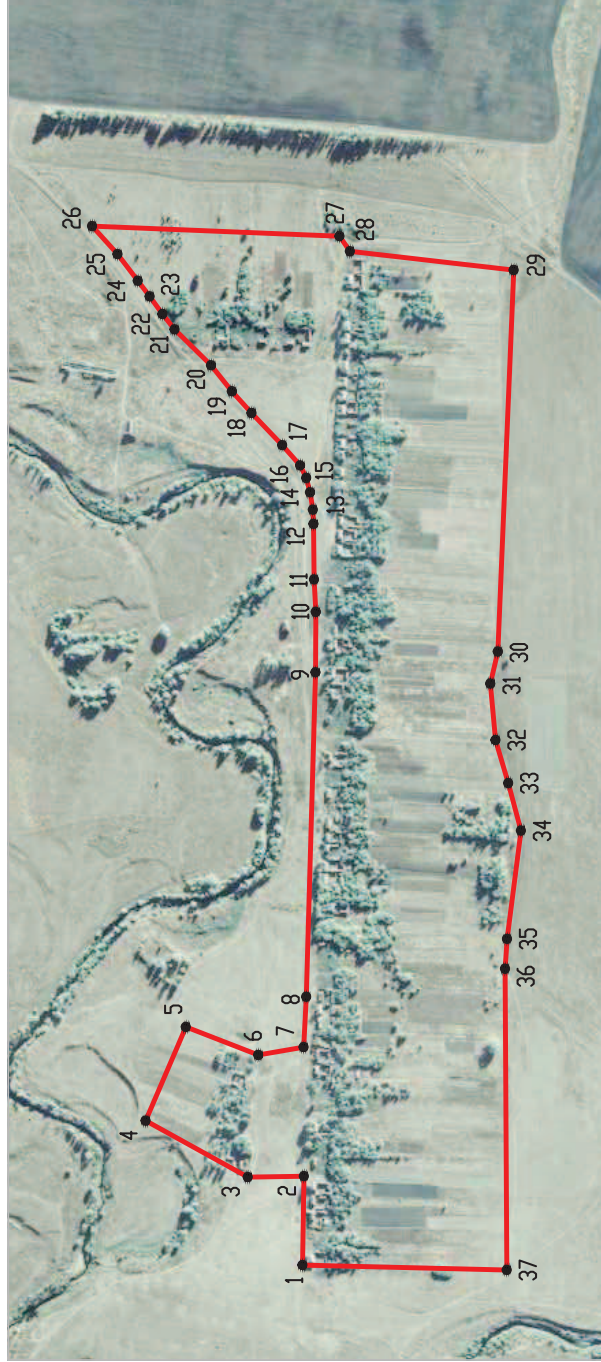

Масштаб 1:10000

Используемые условные знаки и обозначения:



границы территориальной зоны



характерная точка границ территориальной зоны

Руководитель БУВО «Нормативно-проектный центр»
 Подпись Ю.В. Шалыгина Дата « 11 » июня 2021 г.
 Место для оттиска печати (при наличии) лица, составившего описание местоположения границ объекта

ОПИСАНИЕ МЕСТОПОЛОЖЕНИЯ ГРАНИЦ

Общественно-деловая зона посёлка Новая Жизнь - ОД/2

 (наименование объекта, местоположение границ которого описано
 (далее - объект)

Раздел 1

Сведения об объекте		
№ п/п	Характеристики объекта	Описание характеристик
1	2	3
1	Местоположение объекта	Воронежская область, Грибановский муниципальный район, Новомакаровское сельское поселение, посёлок Новая Жизнь
2	Площадь объекта \pm величина погрешности определения площади ($P \pm \Delta P$)	-
3	Иные характеристики объекта	-

Раздел 2

Сведения о местоположении границ объекта					
1. Система координат: МСК - 36, зона 2					
2. Сведения о характерных точках границ объекта					
Обозначение характерных точек границ	Координаты, м		Метод определения координат характерной точки	Средняя квадратическая погрешность положения характерной точки (Mt), м	Описание обозначения точки на местности (при наличии)
	X	Y			
1	2	3	4	5	6
1	486470.92	2231342.82	Картометрический	5.00	-
2	486467.63	2231424.17	Картометрический	5.00	-
3	486424.30	2231431.20	Картометрический	5.00	-
4	486425.75	2231343.02	Картометрический	5.00	-
1	486470.92	2231342.82	Картометрический	5.00	-
3. Сведения о характерных точках части (частей) границы объекта					
Обозначение характерных точек части границы	Координаты, м		Метод определения координат характерной точки	Средняя квадратическая погрешность положения характерной точки (Mt), м	Описание обозначения точки на местности (при наличии)
	X	Y			
1	2	3	4	5	6
Часть №					
-	-	-	-	-	-

Сведения о местоположении измененных (уточненных) границ объекта							
1. Система координат: -							
2. Сведения о характерных точках границ объекта							
Обозначение характерных точек границ	Существующие координаты, м		Измененные (уточненные) координаты, м		Метод определения координат характерной точки	Средняя квадратическая погрешность положения характерной точки (Mt), м	Описание обозначения точки на местности (при наличии)
	X	Y	X	Y			
1	2	3	4	5	6	7	8
-	-	-	-	-	-	-	-
3.Сведения о характерных точках части (частей) границы объекта							
Часть №							
-	-	-	-	-	-	-	-

Раздел 4

План границ объекта

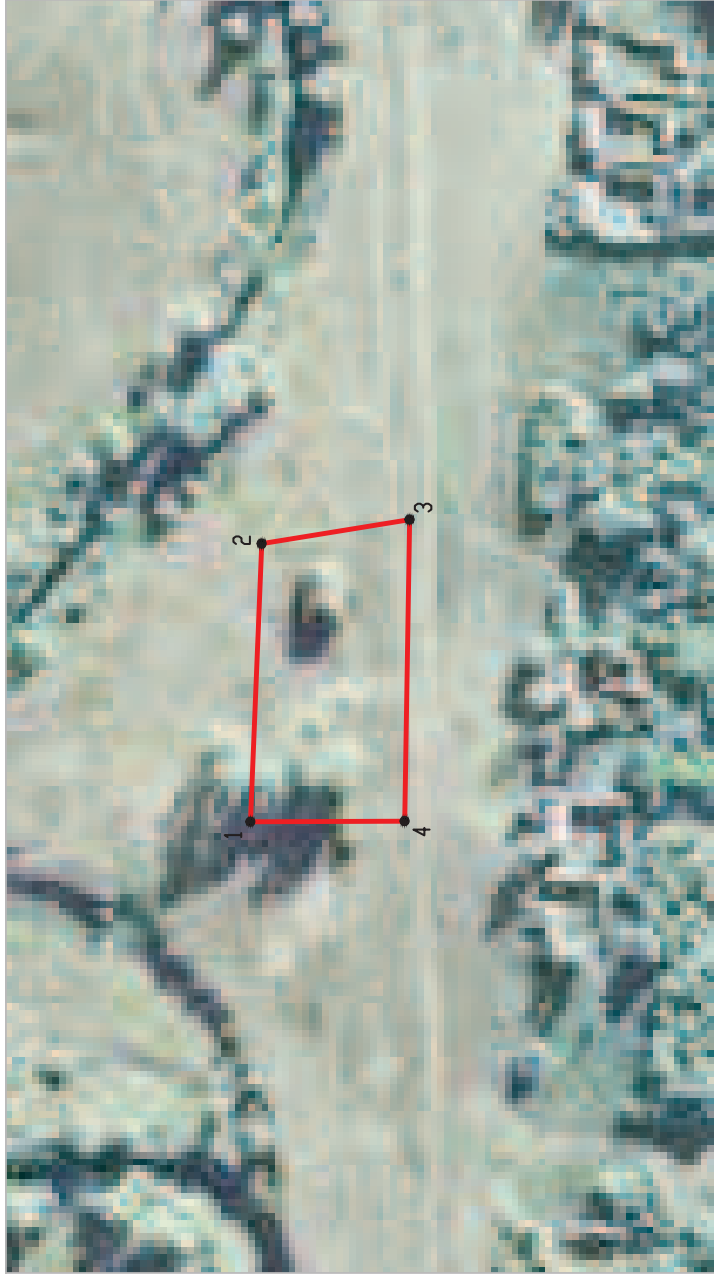

Масштаб 1:2000

Используемые условные знаки и обозначения :



границы территориальной зоны



характерная точка границ территориальной зоны



Руководитель ФУВО «Нормативно-проектный центр»

Подпись Ю.В.Шалыгина Дата « 11 » июня 2021 г.

Место для оттиска печати (при наличии) лица, составившего описание местоположения границ объекта

ОПИСАНИЕ МЕСТОПОЛОЖЕНИЯ ГРАНИЦ

Зона улиц, дорог, инженерной и транспортной инфраструктуры
посёлка Новая Жизнь - ИТ1/2

(наименование объекта, местоположение границ которого описано
(далее - объект))

Раздел 1

Сведения об объекте		
№ п/п	Характеристики объекта	Описание характеристик
1	2	3
1	Местоположение объекта	Воронежская область, Грибановский муниципальный район, Новомакаровское сельское поселение, посёлок Новая Жизнь
2	Площадь объекта \pm величина погрешности определения площади ($P \pm \Delta P$)	-
3	Иные характеристики объекта	-

Раздел 2

Сведения о местоположении границ объекта					
1. Система координат: МСК - 36, зона 2					
2. Сведения о характерных точках границ объекта					
Обозначение характерных точек границ	Координаты, м		Метод определения координат характерной точки	Средняя квадратическая погрешность положения характерной точки (Mt), м	Описание обозначения точки на местности (при наличии)
	X	Y			
1	2	3	4	5	6
1	486425.75	2231343.02	Картометрический	5.00	-
2	486424.30	2231431.20	Картометрический	5.00	-
3	486427.08	2231478.47	Картометрический	5.00	-
4	486428.24	2231557.69	Картометрический	5.00	-
5	486429.66	2231579.88	Картометрический	5.00	-
6	486433.16	2231603.01	Картометрический	5.00	-
7	486437.96	2231619.52	Картометрический	5.00	-
8	486447.24	2231636.16	Картометрический	5.00	-
9	486470.16	2231662.44	Картометрический	5.00	-
10	486514.94	2231708.65	Картометрический	5.00	-
11	486544.92	2231740.91	Картометрический	5.00	-
12	486574.12	2231779.12	Картометрический	5.00	-
13	486628.09	2231833.07	Картометрический	5.00	-
14	486646.79	2231857.76	Картометрический	5.00	-
15	486665.28	2231883.81	Картометрический	5.00	-
16	486682.81	2231908.10	Картометрический	5.00	-
17	486712.00	2231945.16	Картометрический	5.00	-
18	486767.88	2232005.34	Картометрический	5.00	-
19	486800.68	2232037.45	Картометрический	5.00	-
20	486826.38	2232060.30	Картометрический	5.00	-
21	486844.85	2232073.21	Картометрический	5.00	-
22	486856.46	2232079.50	Картометрический	5.00	-
23	486897.99	2232093.38	Картометрический	5.00	-
24	486924.01	2232100.26	Аналитический	0.50	-
25	486923.35	2232118.66	Аналитический	0.10	-
26	486892.23	2232110.91	Аналитический	0.10	-
27	486849.03	2232097.29	Аналитический	0.10	-
28	486835.28	2232090.19	Аналитический	0.10	-
29	486812.63	2232074.37	Аналитический	0.10	-
30	486787.04	2232051.57	Аналитический	0.10	-
31	486755.54	2232017.99	Аналитический	0.10	-
32	486734.45	2231994.76	Аналитический	0.10	-
33	486697.35	2231953.81	Картометрический	5.00	-
34	486667.50	2231915.03	Картометрический	5.00	-
35	486650.38	2231892.02	Картометрический	5.00	-
36	486631.66	2231866.47	Картометрический	5.00	-

1	2	3	4	5	6
37	486613.80	2231843.88	Картометрический	5.00	-
38	486560.29	2231791.40	Картометрический	5.00	-
39	486529.79	2231753.37	Картометрический	5.00	-
40	486501.15	2231721.66	Картометрический	5.00	-
41	486456.39	2231674.40	Картометрический	5.00	-
42	486429.93	2231644.91	Картометрический	5.00	-
43	486421.16	2231626.49	Картометрический	5.00	-
44	486415.44	2231605.55	Картометрический	5.00	-
45	486411.34	2231580.03	Картометрический	5.00	-
46	486410.43	2231559.20	Картометрический	5.00	-
47	486409.69	2231478.12	Картометрический	5.00	-
48	486407.02	2231430.49	Картометрический	5.00	-
49	486407.44	2231342.13	Картометрический	5.00	-
1	486425.75	2231343.02	Картометрический	5.00	-

3. Сведения о характерных точках части (частей) границы объекта

Обозначение характерных точек части границы	Координаты, м		Метод определения координат характерной точки	Средняя квадратическая погрешность положения характерной точки (Mt), м	Описание обозначения точки на местности (при наличии)
	X	Y			
1	2	3	4	5	6
Часть №					
-	-	-	-	-	-

Сведения о местоположении измененных (уточненных) границ объекта

2. Сведения о характерных точках границ объекта

3. Сведения о характерных точках части (частей) границы объекта

Часть №

-	-	-	-	-	-	-	-
---	---	---	---	---	---	---	---

Раздел 4

План границ объекта



Используемые условные знаки и обозначения:



границы территориальной зоны



характерная точка границ территориальной зоны

Масштаб 1:5000

Руководитель БУВО «Нормативно-проектный центр»

Подпись Ю.В. Шалыгина Дата « 11 » июня 2021 г.

Место для оттиска печати (при наличии) лица, составившего описание местоположения границ объекта

ОПИСАНИЕ МЕСТОПОЛОЖЕНИЯ ГРАНИЦ

Зона сельскохозяйственного использования в границах населенного пункта
посёлка Новая Жизнь - СХ1/2

(наименование объекта, местоположение границ которого описано
(далее - объект)

Раздел 1

Сведения об объекте		
№ п/п	Характеристики объекта	Описание характеристик
1	2	3
1	Местоположение объекта	Воронежская область, Грибановский муниципальный район, Новомакаровское сельское поселение, посёлок Новая Жизнь
2	Площадь объекта \pm величина погрешности определения площади ($P \pm \Delta P$)	-
3	Иные характеристики объекта	-

Раздел 2

Сведения о местоположении границ объекта					
1. Система координат: МСК - 36, зона 2					
2. Сведения о характерных точках границ объекта					
Обозначение характерных точек границ	Координаты, м		Метод определения координат характерной точки	Средняя квадратическая погрешность положения характерной точки (Mt), м	Описание обозначения точки на местности (при наличии)
	X	Y			
1	2	3	4	5	6
1	486855.33	2230324.17	Картометрический	5.00	-
2	486852.77	2230358.03	Картометрический	5.00	-
3	486837.12	2230381.55	Картометрический	5.00	-
4	486775.43	2230428.25	Картометрический	5.00	-
5	486710.64	2230503.84	Картометрический	5.00	-
6	486689.20	2230573.14	Картометрический	5.00	-
7	486696.87	2230639.18	Картометрический	5.00	-
8	486725.24	2230678.34	Картометрический	5.00	-
9	486814.74	2230729.48	Картометрический	5.00	-
10	486840.21	2230750.15	Картометрический	5.00	-
11	486837.37	2230771.27	Картометрический	5.00	-
12	486751.97	2230870.92	Картометрический	5.00	-
13	486720.46	2230924.31	Картометрический	5.00	-
14	486672.99	2230968.67	Картометрический	5.00	-
15	486672.16	2230934.15	Картометрический	5.00	-
16	486608.82	2230879.73	Картометрический	5.00	-
17	486582.48	2230920.98	Картометрический	5.00	-
18	486627.19	2230990.87	Картометрический	5.00	-
19	486518.44	2231000.89	Картометрический	5.00	-
20	486465.98	2231046.49	Картометрический	5.00	-
21	486441.95	2231108.62	Картометрический	5.00	-
22	486439.83	2231213.23	Картометрический	5.00	-
23	486462.67	2231248.66	Картометрический	5.00	-
24	486550.90	2231258.74	Картометрический	5.00	-
25	486578.91	2231266.77	Картометрический	5.00	-
26	486609.58	2231296.10	Картометрический	5.00	-
27	486612.25	2231321.66	Картометрический	5.00	-
28	486596.60	2231345.17	Картометрический	5.00	-
29	486527.87	2231390.93	Картометрический	5.00	-
30	486467.53	2231460.31	Картометрический	5.00	-
31	486433.19	2231534.82	Картометрический	5.00	-
32	486430.19	2231567.25	Картометрический	5.00	-
33	486450.71	2231608.27	Картометрический	5.00	-
34	486481.83	2231628.78	Картометрический	5.00	-
35	486546.13	2231645.47	Картометрический	5.00	-
36	486593.23	2231632.92	Картометрический	5.00	-

1	2	3	4	5	6
37	486656.57	2231600.42	Картометрический	5.00	-
38	486687.86	2231595.12	Картометрический	5.00	-
39	486742.31	2231616.07	Картометрический	5.00	-
40	486807.56	2231673.46	Картометрический	5.00	-
41	486867.88	2231710.11	Картометрический	5.00	-
42	486902.79	2231743.19	Картометрический	5.00	-
43	486943.57	2231750.24	Картометрический	5.00	-
44	486942.34	2231780.80	Картометрический	5.00	-
45	486933.45	2231890.10	Картометрический	5.00	-
46	486944.32	2231923.36	Картометрический	5.00	-
47	486974.31	2231948.71	Картометрический	5.00	-
48	486970.14	2231979.66	Картометрический	5.00	-
49	486939.16	2232027.52	Картометрический	5.00	-
50	486924.15	2232096.30	Картометрический	5.00	-
51	486924.01	2232100.26	Аналитический	0.50	-
52	486897.99	2232093.38	Картометрический	5.00	-
53	486856.46	2232079.50	Картометрический	5.00	-
54	486844.85	2232073.21	Картометрический	5.00	-
55	486826.38	2232060.30	Картометрический	5.00	-
56	486800.68	2232037.45	Картометрический	5.00	-
57	486767.88	2232005.34	Картометрический	5.00	-
58	486712.00	2231945.16	Картометрический	5.00	-
59	486682.81	2231908.10	Картометрический	5.00	-
60	486665.28	2231883.81	Картометрический	5.00	-
61	486646.79	2231857.76	Картометрический	5.00	-
62	486628.09	2231833.07	Картометрический	5.00	-
63	486574.12	2231779.12	Картометрический	5.00	-
64	486544.92	2231740.91	Картометрический	5.00	-
65	486514.94	2231708.65	Картометрический	5.00	-
66	486470.16	2231662.44	Картометрический	5.00	-
67	486447.24	2231636.16	Картометрический	5.00	-
68	486437.96	2231619.52	Картометрический	5.00	-
69	486433.16	2231603.01	Картометрический	5.00	-
70	486429.66	2231579.88	Картометрический	5.00	-
71	486428.24	2231557.69	Картометрический	5.00	-
72	486427.08	2231478.47	Картометрический	5.00	-
73	486424.30	2231431.20	Картометрический	5.00	-
74	486467.63	2231424.17	Картометрический	5.00	-
75	486470.92	2231342.82	Картометрический	5.00	-
76	486425.75	2231343.02	Картометрический	5.00	-
77	486407.44	2231342.13	Картометрический	5.00	-
78	486421.14	2230867.52	Картометрический	5.00	-
79	486425.02	2230793.93	Картометрический	5.00	-
80	486491.26	2230782.30	Картометрический	5.00	-
81	486597.39	2230823.36	Картометрический	5.00	-
82	486656.27	2230686.24	Картометрический	5.00	-
83	486506.75	2230603.73	Картометрический	5.00	-
84	486424.63	2230605.28	Картометрический	5.00	-

1	2	3	4	5	6
85	486426.76	2230474.93	Картометрический	5.00	-
86	486127.87	2230468.05	Картометрический	5.00	-
87	486151.92	2230368.83	Картометрический	5.00	-
88	486226.70	2230296.03	Картометрический	5.00	-
89	486309.96	2230244.06	Картометрический	5.00	-
90	486412.53	2230201.58	Картометрический	5.00	-
91	486477.70	2230198.14	Картометрический	5.00	-
92	486533.20	2230209.23	Картометрический	5.00	-
93	486610.71	2230217.53	Картометрический	5.00	-
94	486703.18	2230264.53	Картометрический	5.00	-
95	486770.00	2230275.29	Картометрический	5.00	-
96	486823.30	2230288.42	Картометрический	5.00	-
1	486855.33	2230324.17	Картометрический	5.00	-
97	486734.45	2231994.76	Аналитический	0.10	-
98	486755.54	2232017.99	Аналитический	0.10	-
99	486787.04	2232051.57	Аналитический	0.10	-
100	486812.63	2232074.37	Аналитический	0.10	-
101	486835.28	2232090.19	Аналитический	0.10	-
102	486849.03	2232097.29	Аналитический	0.10	-
103	486892.23	2232110.91	Аналитический	0.10	-
104	486923.35	2232118.66	Аналитический	0.10	-
105	486922.67	2232137.78	Аналитический	0.10	-
106	486853.25	2232133.91	Аналитический	0.10	-
107	486694.60	2232125.05	Аналитический	0.40	-
108	486512.45	2232114.89	Аналитический	0.40	-
109	486347.74	2232105.70	Аналитический	0.40	-
110	486344.87	2232105.54	Аналитический	0.40	-
111	486329.77	2232104.70	Аналитический	0.40	-
112	486242.22	2232099.81	Картометрический	5.00	-
113	486215.21	2232089.77	Аналитический	0.40	-
114	486212.89	2232088.91	Аналитический	0.40	-
115	486190.09	2232068.60	Аналитический	0.40	-
116	486112.10	2231999.11	Аналитический	0.30	-
117	486142.87	2231965.21	Аналитический	0.30	-
118	486117.82	2231930.77	Аналитический	0.30	-
119	486357.23	2231957.96	Картометрический	5.00	-
120	486372.36	2231980.27	Аналитический	0.10	-
97	486734.45	2231994.76	Аналитический	0.10	-

3. Сведения о характерных точках части (частей) границы объекта					
Обозначение характерных точек части границы	Координаты, м		Метод определения координат характерной точки	Средняя квадратическая погрешность положения характерной точки (Mt), м	Описание обозначения точки на местности (при наличии)
	X	Y			
1	2	3	4	5	6
Часть №					
-	-	-	-	-	-

Сведения о местоположении измененных (уточненных) границ объекта

2. Сведения о характерных точках границ объекта

Обозначение характерных точек границ	Существующие координаты, м		Измененные (уточненные) координаты, м		Метод определения координат характерной точки	Средняя квадратическая погрешность положения характерной точки (Mt), м	Описание обозначения точки на местности (при наличии)
	X	Y	X	Y			
1	2	3	4	5	6	7	8
-	-	-	-	-	-	-	-
3.Сведения о характерных точках части (частей) границы объекта							
Часть №							
-	-	-	-	-	-	-	-

Раздел 4
План границ объекта



Используемые условные знаки и обозначения:

	границы территориальной зоны
	границы муниципального образования
	характерная точка границ территориальной зоны

Масштаб 1:5000



Руководитель БУВО «Нормативно-проектный центр»

Подпись Ю.В. Шалыгина

Дата « 11 » июня 2021 г.

Место для оттиска печати (при наличии) лица, составившего описание местоположения границ объекта

ОПИСАНИЕ МЕСТОПОЛОЖЕНИЯ ГРАНИЦ

Зона ритуальных объектов посёлка Новая Жизнь - СН1/2

(наименование объекта, местоположение границ которого описано
(далее - объект))

Раздел 1

Сведения об объекте		
№ п/п	Характеристики объекта	Описание характеристик
1	2	3
1	Местоположение объекта	Воронежская область, Грибановский муниципальный район, Новомакаровское сельское поселение, посёлок Новая Жизнь
2	Площадь объекта \pm величина погрешности определения площади ($P \pm \Delta P$)	-
3	Иные характеристики объекта	-

Раздел 2

Сведения о местоположении границ объекта					
1. Система координат: МСК - 36, зона 2					
2. Сведения о характерных точках границ объекта					
Обозначение характерных точек границ	Координаты, м		Метод определения координат характерной точки	Средняя квадратическая погрешность положения характерной точки (Mt), м	Описание обозначения точки на местности (при наличии)
	X	Y			
1	2	3	4	5	6
1	486608.82	2230879.73	Картометрический	5.00	-
2	486672.16	2230934.15	Картометрический	5.00	-
3	486672.99	2230968.67	Картометрический	5.00	-
4	486627.19	2230990.87	Картометрический	5.00	-
5	486582.48	2230920.98	Картометрический	5.00	-
1	486608.82	2230879.73	Картометрический	5.00	-
3. Сведения о характерных точках части (частей) границы объекта					
Обозначение характерных точек части границы	Координаты, м		Метод определения координат характерной точки	Средняя квадратическая погрешность положения характерной точки (Mt), м	Описание обозначения точки на местности (при наличии)
	X	Y			
1	2	3	4	5	6
Часть №					
-	-	-	-	-	-

Сведения о местоположении измененных (уточненных) границ объекта

2. Сведения о характерных точках границ объекта

3. Сведения о характерных точках части (частей) границы объекта

Часть №

-	-	-	-	-	-	-	-
---	---	---	---	---	---	---	---

Раздел 4

План границ объекта

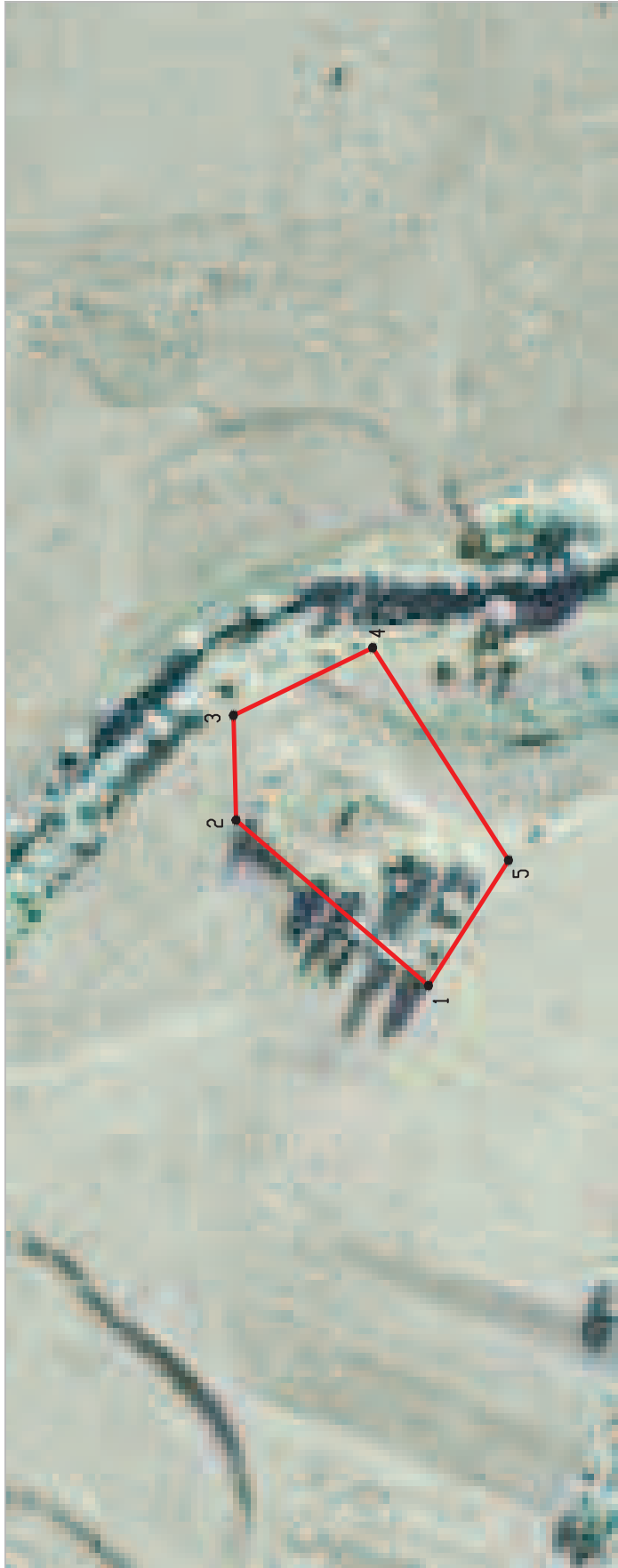

Масштаб 1:2000

Используемые условные знаки и обозначения:



границы территориальной зоны



характерная точка границ территориальной зоны



Руководитель БУВО «Нормативно-проектный центр»

Подпись Ю.В. Шальгина Дата « 11 » июня 2021 г.

Место для оттиска печати (при наличии) лица, составившего описание местоположения границ объекта

СВЕДЕНИЯ О ГРАНИЦАХ ТЕРРИТОРИАЛЬНЫХ ЗОН,
СОДЕРЖАЩИЕ ГРАФИЧЕСКОЕ ОПИСАНИЕ МЕСТОПОЛОЖЕНИЯ
ГРАНИЦ ТЕРРИТОРИАЛЬНЫХ ЗОН, ПЕРЕЧЕНЬ КООРДИНАТ
ХАРАКТЕРНЫХ ТОЧЕК ГРАНИЦ ТЕРРИТОРИАЛЬНЫХ ЗОН,
РАСПОЛОЖЕННЫХ ЗА ГРАНИЦАМИ НАСЕЛЕННЫХ ПУНКТОВ НА
ТЕРРИТОРИИ НОВОМАКАРОВСКОГО СЕЛЬСКОГО ПОСЕЛЕНИЯ

ОПИСАНИЕ МЕСТОПОЛОЖЕНИЯ ГРАНИЦ

Зона религиозного использования за границами населенных пунктов - РИ

(наименование объекта, местоположение границ которого описано
(далее - объект)

Раздел 1

Сведения об объекте		
№ п/п	Характеристики объекта	Описание характеристик
1	2	3
1	Местоположение объекта	Воронежская область, Грибановский муниципальный район, Новомакаровское сельское поселение
2	Площадь объекта \pm величина погрешности определения площади ($P \pm \Delta P$)	-
3	Иные характеристики объекта	-

Раздел 2

Сведения о местоположении границ объекта					
1. Система координат: МСК - 36, зона 2					
2. Сведения о характерных точках границ объекта					
Обозначение характерных точек границ	Координаты, м		Метод определения координат характерной точки	Средняя квадратическая погрешность положения характерной точки (Mt), м	Описание обозначения точки на местности (при наличии)
	X	Y			
1	2	3	4	5	6
1	491558.70	2226611.20	Аналитический	0.30	-
2	491480.01	2226755.50	Аналитический	0.10	-
3	491401.62	2226890.20	Аналитический	0.10	-
4	491341.49	2226992.17	Аналитический	0.10	-
5	491126.10	2226891.21	Аналитический	0.10	-
6	491096.20	2226875.15	Аналитический	0.10	-
7	491083.13	2226850.90	Аналитический	0.10	-
8	491079.10	2226820.40	Аналитический	0.10	-
9	491081.20	2226765.10	Аналитический	0.10	-
10	491006.12	2226720.27	Аналитический	0.10	-
11	490787.91	2226574.02	Аналитический	0.10	-
12	490974.55	2226354.98	Аналитический	0.30	-
13	491107.75	2226488.49	Аналитический	0.30	-
14	491341.12	2226550.17	Аналитический	2.50	-
1	491558.70	2226611.20	Аналитический	0.30	-
3. Сведения о характерных точках части (частей) границы объекта					
Обозначение характерных точек части границы	Координаты, м		Метод определения координат характерной точки	Средняя квадратическая погрешность положения характерной точки (Mt), м	Описание обозначения точки на местности (при наличии)
	X	Y			
1	2	3	4	5	6
Часть №					
-	-	-	-	-	-

Сведения о местоположении измененных (уточненных) границ объекта

2. Сведения о характерных точках границ объекта

3. Сведения о характерных точках части (частей) границы объекта

Часть №

-	-	-	-	-	-	-	-
---	---	---	---	---	---	---	---

Раздел 4

План границ объекта



Масштаб 1:5000

Используемые условные знаки и обозначения:



границы территориальной зоны



границы муниципального образования



характерная точка границ территориальной зоны

Руководитель БУВО «Нормативно-проектный центр»

Подпись Ю.В.Шалыгина Ю.В.Шалыгина Дата « 11 » июня 2021 г.

Место для оттиска печати (при наличии) лица, составившего описание местоположения границ объекта

ОПИСАНИЕ МЕСТОПОЛОЖЕНИЯ ГРАНИЦ

Зона улиц, дорог, инженерной и транспортной инфраструктуры
за границами населенных пунктов - ИТ1

(наименование объекта, местоположение границ которого описано
(далее - объект)

Раздел 1

Сведения об объекте		
№ п/п	Характеристики объекта	Описание характеристик
1	2	3
1	Местоположение объекта	Воронежская область, Грибановский муниципальный район, Новомакаровское сельское поселение
2	Площадь объекта \pm величина погрешности определения площади ($P \pm \Delta P$)	-
3	Иные характеристики объекта	-

Раздел 2

Сведения о местоположении границ объекта					
1. Система координат: МСК - 36, зона 2					
2. Сведения о характерных точках границ объекта					
Обозначение характерных точек границ	Координаты, м		Метод определения координат характерной точки	Средняя квадратическая погрешность положения характерной точки (Mt), м	Описание обозначения точки на местности (при наличии)
	X	Y			
1	2	3	4	5	6
1	490250.42	2226458.54	Аналитический	0.10	-
2	490220.21	2226718.82	Аналитический	0.10	-
3	490167.87	2227184.96	Аналитический	0.10	-
4	490130.34	2227517.52	Аналитический	0.10	-
5	490092.23	2227870.89	Аналитический	0.10	-
6	490033.47	2228389.89	Аналитический	0.10	-
7	489991.04	2228763.70	Аналитический	0.10	-
8	489943.46	2229196.99	Аналитический	0.10	-
9	489933.65	2229318.99	Аналитический	0.10	-
10	489932.23	2229442.51	Аналитический	0.10	-
11	489937.25	2229560.50	Аналитический	0.10	-
12	489942.95	2229621.16	Аналитический	0.10	-
13	489957.37	2229621.77	Аналитический	0.10	-
14	489970.15	2229737.78	Аналитический	0.10	-
15	489993.22	2229822.48	Аналитический	0.10	-
16	490062.03	2230080.08	Аналитический	0.10	-
17	490132.34	2230339.52	Аналитический	0.10	-
18	490122.31	2230341.80	Аналитический	0.10	-
19	490150.37	2230439.16	Аналитический	0.10	-
20	490162.25	2230437.16	Аналитический	0.10	-
21	490231.04	2230660.68	Аналитический	0.10	-
22	490215.31	2230664.45	Аналитический	0.10	-
23	490269.21	2230872.61	Аналитический	0.10	-
24	490277.72	2230920.58	Аналитический	2.50	-
25	490283.59	2230953.67	Аналитический	0.10	-
26	490297.05	2231082.69	Аналитический	0.10	-
27	490300.43	2231143.86	Аналитический	0.10	-
28	490298.29	2231250.75	Аналитический	0.10	-
29	490282.50	2231427.68	Аналитический	0.10	-
30	490250.70	2231702.18	Аналитический	0.10	-
31	490203.74	2232089.77	Аналитический	0.10	-
32	490191.11	2232094.71	Аналитический	0.10	-
33	490182.17	2232098.35	Аналитический	0.10	-
34	490181.30	2232098.10	Аналитический	0.10	-
35	490177.45	2232098.68	Аналитический	0.10	-
36	490160.15	2232099.91	Аналитический	0.10	-

1	2	3	4	5	6
37	490161.40	2232088.57	Аналитический	0.10	-
38	490143.07	2232072.10	Аналитический	0.10	-
39	490140.85	2232015.67	Аналитический	0.10	-
40	490169.85	2232022.89	Аналитический	0.10	-
41	490209.17	2231698.04	Аналитический	0.10	-
42	490240.87	2231424.53	Аналитический	0.10	-
43	490256.79	2231246.99	Аналитический	0.10	-
44	490258.73	2231145.03	Аналитический	0.10	-
45	490255.43	2231085.02	Аналитический	0.10	-
46	490242.17	2230958.85	Аналитический	0.10	-
47	490228.53	2230881.47	Аналитический	0.10	-
48	490174.52	2230673.01	Аналитический	0.10	-
49	490167.80	2230648.73	Аналитический	0.10	-
50	490147.50	2230655.17	Аналитический	0.10	-
51	490088.50	2230448.80	Аналитический	0.10	-
52	489996.39	2230168.43	Аналитический	0.10	-
53	489914.55	2229826.12	Аналитический	0.10	-
54	489905.07	2229753.78	Аналитический	0.10	-
55	489879.78	2229618.47	Аналитический	0.10	-
56	489878.73	2229534.08	Аналитический	0.10	-
57	489843.64	2229520.74	Аналитический	0.10	-
58	489874.41	2229064.23	Аналитический	0.10	-
59	489932.38	2228628.27	Аналитический	0.10	-
60	489989.16	2228136.54	Аналитический	0.10	-
61	490043.70	2227656.55	Аналитический	0.10	-
62	490076.75	2227348.11	Аналитический	0.10	-
63	490109.78	2227039.80	Аналитический	0.10	-
64	490161.40	2226710.21	Аналитический	0.10	-
65	490190.15	2226465.88	Аналитический	0.10	-
66	490207.38	2226467.18	Аналитический	0.10	-
67	490208.88	2226449.55	Аналитический	0.10	-
68	490224.74	2226452.99	Аналитический	0.10	-
69	490229.67	2226454.04	Аналитический	0.10	-
70	490231.98	2226454.54	Аналитический	0.10	-
1	490250.42	2226458.54	Аналитический	0.10	-
71	488868.12	2232378.82	Аналитический	0.50	-
72	488871.35	2232401.62	Аналитический	0.50	-
73	488866.10	2232402.02	Аналитический	0.50	-
74	488860.71	2232402.62	Аналитический	0.50	-
75	488848.77	2232404.97	Аналитический	0.50	-
76	488812.66	2232417.13	Аналитический	0.50	-
77	488780.37	2232427.92	Аналитический	0.50	-
78	488757.64	2232434.30	Аналитический	0.50	-
79	488736.46	2232438.59	Аналитический	0.50	-
80	488717.33	2232437.22	Аналитический	0.50	-
81	488678.26	2232432.84	Аналитический	0.50	-
82	488565.68	2232416.78	Аналитический	0.50	-

1	2	3	4	5	6
83	488398.02	2232391.17	Аналитический	0.50	-
84	488344.16	2232382.55	Аналитический	0.50	-
85	488182.84	2232357.80	Аналитический	0.50	-
86	488007.65	2232328.66	Аналитический	0.50	-
87	487917.81	2232315.03	Аналитический	0.50	-
88	487890.94	2232311.85	Аналитический	0.50	-
89	487821.18	2232300.11	Аналитический	0.50	-
90	487648.03	2232273.37	Аналитический	0.50	-
91	487500.37	2232248.65	Аналитический	0.50	-
92	487400.21	2232232.59	Аналитический	0.50	-
93	487286.15	2232215.41	Аналитический	0.50	-
94	487130.75	2232187.74	Аналитический	0.50	-
95	487110.55	2232183.58	Аналитический	0.50	-
96	487077.23	2232173.51	Аналитический	0.50	-
97	487059.85	2232163.98	Аналитический	0.50	-
98	487026.21	2232149.81	Аналитический	0.50	-
99	487004.92	2232140.05	Аналитический	0.50	-
100	486974.42	2232130.94	Аналитический	0.50	-
101	486937.97	2232122.29	Аналитический	0.50	-
102	486923.35	2232118.66	Аналитический	0.50	-
103	486924.01	2232100.26	Аналитический	0.50	-
104	486946.33	2232106.16	Аналитический	0.50	-
105	486977.24	2232113.75	Аналитический	0.50	-
106	487010.76	2232123.26	Аналитический	0.50	-
107	487035.70	2232133.02	Аналитический	0.50	-
108	487055.11	2232143.00	Аналитический	0.50	-
109	487084.62	2232156.86	Аналитический	0.50	-
110	487114.68	2232164.64	Аналитический	0.50	-
111	487140.78	2232169.53	Аналитический	0.50	-
112	487290.55	2232196.02	Аналитический	0.50	-
113	487404.01	2232214.60	Аналитический	0.50	-
114	487496.84	2232230.26	Аналитический	0.50	-
115	487553.33	2232243.13	Аналитический	0.50	-
116	488348.80	2232365.63	Аналитический	0.50	-
117	488349.98	2232364.88	Аналитический	0.50	-
118	488350.57	2232363.05	Аналитический	0.50	-
119	488362.50	2232364.79	Аналитический	0.50	-
120	488362.56	2232366.17	Аналитический	0.50	-
121	488363.47	2232366.74	Аналитический	0.50	-
122	488398.22	2232372.14	Аналитический	0.50	-
123	488516.48	2232393.04	Аналитический	0.50	-
124	488671.79	2232416.59	Аналитический	0.50	-
125	488717.61	2232420.11	Аналитический	0.50	-
126	488734.43	2232420.41	Аналитический	0.50	-
127	488753.36	2232416.77	Аналитический	0.50	-
128	488807.31	2232398.91	Аналитический	0.50	-
129	488844.44	2232387.63	Аналитический	0.50	-
130	488851.79	2232385.01	Аналитический	0.50	-

1	2	3	4	5	6
131	488852.56	2232383.17	Аналитический	0.50	-
132	488853.27	2232381.31	Аналитический	0.50	-
133	488853.93	2232379.42	Аналитический	0.50	-
71	488868.12	2232378.82	Аналитический	0.50	-
134	489913.72	2233703.44	Аналитический	0.10	-
135	489894.12	2233776.27	Аналитический	0.10	-
136	489912.03	2233780.99	Аналитический	0.10	-
137	489912.87	2233778.40	Аналитический	0.10	-
138	489931.33	2233782.75	Аналитический	0.10	-
139	489897.75	2233883.04	Аналитический	0.10	-
140	489789.80	2234288.56	Аналитический	0.10	-
141	489691.39	2234641.50	Аналитический	0.10	-
142	489648.94	2234807.69	Аналитический	0.10	-
143	489646.65	2234820.18	Аналитический	0.10	-
144	489522.08	2235287.99	Аналитический	0.10	-
145	489383.65	2235920.82	Аналитический	0.10	-
146	489337.70	2236163.75	Аналитический	0.10	-
147	489227.92	2236682.48	Аналитический	0.10	-
148	489144.31	2237069.67	Аналитический	0.10	-
149	489140.17	2237088.86	Аналитический	0.10	-
150	489125.40	2237085.09	Аналитический	0.10	-
151	489112.94	2237082.49	Аналитический	0.10	-
152	489111.06	2237082.10	Аналитический	0.10	-
153	489091.90	2237080.31	Аналитический	0.10	-
154	489081.51	2237079.34	Аналитический	0.10	-
155	489070.64	2237078.58	Аналитический	0.10	-
156	489077.84	2237043.26	Аналитический	0.10	-
157	489067.30	2237040.25	Аналитический	0.10	-
158	489092.58	2236907.52	Аналитический	0.10	-
159	489143.39	2236660.03	Аналитический	0.10	-
160	489157.90	2236590.64	Аналитический	0.10	-
161	489161.02	2236582.13	Аналитический	0.10	-
162	489205.15	2236367.92	Аналитический	0.10	-
163	489253.01	2236130.95	Аналитический	0.10	-
164	489308.18	2235880.07	Аналитический	0.10	-
165	489363.52	2235626.42	Аналитический	0.10	-
166	489454.60	2235213.35	Аналитический	0.10	-
167	489460.83	2235198.17	Аналитический	0.10	-
168	489498.91	2235053.83	Аналитический	0.10	-
169	489563.63	2234810.34	Аналитический	0.10	-
170	489615.88	2234618.29	Аналитический	0.10	-
171	489749.46	2234089.50	Аналитический	0.10	-
172	489812.82	2233836.96	Аналитический	0.10	-
173	489838.78	2233743.22	Аналитический	0.10	-
174	489857.47	2233746.36	Аналитический	0.10	-
175	489865.19	2233717.36	Аналитический	0.10	-
176	489870.71	2233718.73	Аналитический	0.10	-

1	2	3	4	5	6
177	489888.54	2233711.11	Аналитический	0.10	-
178	489892.16	2233709.56	Аналитический	0.10	-
134	489913.72	2233703.44	Аналитический	0.10	-
3. Сведения о характерных точках части (частей) границы объекта					
Обозначение характерных точек части границы	Координаты, м		Метод определения координат характерной точки	Средняя квадратическая погрешность положения характерной точки (Mt), м	Описание обозначения точки на местности (при наличии)
	X	Y			
1	2	3	4	5	6
Часть №					
-	-	-	-	-	-

Сведения о местоположении измененных (уточненных) границ объекта

2. Сведения о характерных точках границ объекта

Обозначение характерных точек границ	Существующие координаты, м		Измененные (уточненные) координаты, м		Метод определения координат характерной точки	Средняя квадратическая погрешность положения характерной точки (Mt), м	Описание обозначения точки на местности (при наличии)
	X	Y	X	Y			
1	2	3	4	5	6	7	8
-	-	-	-	-	-	-	-
3.Сведения о характерных точках части (частей) границы объекта							
Часть №							
-	-	-	-	-	-	-	-

Раздел 4

План границ объекта

Схема расположения листов плана границ объекта

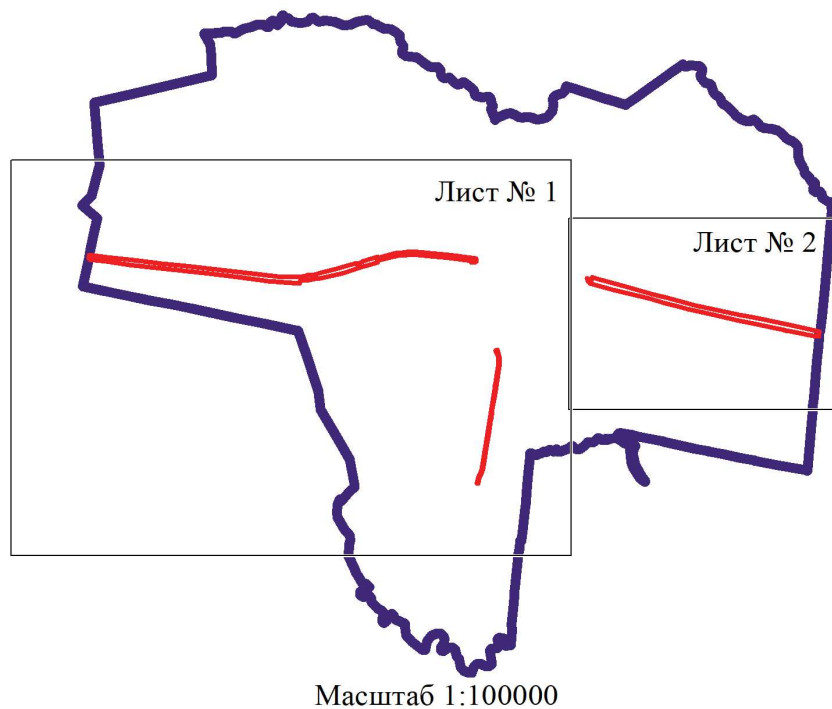

Используемые условные знаки и обозначения:



границы территориальной зоны



границы муниципального образования

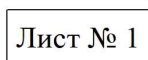

область и номер листа плана границ объекта

Руководитель БУВО «Нормативно-проектный центр»

Подпись Ю.В.Шалыгина Ю.В.Шалыгина Дата « 27 » февраля 2023г.

Место для оттиска печати (при наличии) лица, составившего описание местоположения границ объекта





Масштаб 1:10000

Исходящие условные знаки и обозначения:

- границы территориальной зоны
- границы муниципального образования
- характерная точка границ территориальной зоны



Руководитель БУФО «Нормативно-проектный центр»
 Попова О.В. Шилина
 Место для отчета о работе (при наличии) лица, составившего описание местоположения границ объекта

Дата « 27 » февраля 2023г.



Масштаб 1:10000

Используемые условные знаки и обозначения:

-  границы территориальной зоны
-  границы муниципального образования
-  характерная точка границ территориальной зоны

Руководитель БУ ВО «Нормативно-проектный центр»
Подпись  Ю.В.Шалыгина Дата « 27 » февраля 2023г.
Место для оттиска печати (при наличии) _____

ОПИСАНИЕ МЕСТОПОЛОЖЕНИЯ ГРАНИЦ

Зона сельскохозяйственного производства за границами населенных пунктов - СХ2

(наименование объекта, местоположение границ которого описано
(далее - объект)

Раздел 1

Сведения об объекте		
№ п/п	Характеристики объекта	Описание характеристик
1	2	3
1	Местоположение объекта	Воронежская область, Грибановский муниципальный район, Новомакаровское сельское поселение
2	Площадь объекта \pm величина погрешности определения площади ($P \pm \Delta P$)	-
3	Иные характеристики объекта	-

Раздел 2

Сведения о местоположении границ объекта					
1. Система координат: МСК - 36, зона 2					
2. Сведения о характерных точках границ объекта					
Обозначение характерных точек границ	Координаты, м		Метод определения координат характерной точки	Средняя квадратическая погрешность положения характерной точки (Mt), м	Описание обозначения точки на местности (при наличии)
	X	Y			
1	2	3	4	5	6
1	490569.26	2234110.54	Картометрический	5.00	-
2	490523.36	2234316.06	Картометрический	5.00	-
3	490406.67	2234285.04	Картометрический	5.00	-
4	490432.06	2234179.24	Картометрический	5.00	-
5	490538.74	2234098.90	Картометрический	5.00	-
1	490569.26	2234110.54	Картометрический	5.00	-
3. Сведения о характерных точках части (частей) границы объекта					
Обозначение характерных точек части границы	Координаты, м		Метод определения координат характерной точки	Средняя квадратическая погрешность положения характерной точки (Mt), м	Описание обозначения точки на местности (при наличии)
	X	Y			
1	2	3	4	5	6
Часть №					
-	-	-	-	-	-

Сведения о местоположении измененных (уточненных) границ объекта

2. Сведения о характерных точках границ объекта

Обозначение характерных точек границ	Существующие координаты, м		Измененные (уточненные) координаты, м		Метод определения координат характерной точки	Средняя квадратическая погрешность положения характерной точки (Mt), м	Описание обозначения точки на местности (при наличии)
	X	Y	X	Y			
1	2	3	4	5	6	7	8
-	-	-	-	-	-	-	-
3.Сведения о характерных точках части (частей) границы объекта							
Часть №							
-	-	-	-	-	-	-	-

Раздел 4

План границ объекта



Масштаб 1:2000

Используемые условные знаки и обозначения :



границы территориальной зоны



характерная точка границ территориальной зоны



Руководитель БУВО «Нормативно-проектный центр»

Подпись Ю.В. Шалыгина Дата « 11 » июня 2021 г.

Место для оттиска печати (при наличии) лица, составившего описание местоположения границ объекта

ОПИСАНИЕ МЕСТОПОЛОЖЕНИЯ ГРАНИЦ

Зона обработки, утилизации, обезвреживания, размещения твердых коммунальных отходов за границами населенных пунктов - СН2

(наименование объекта, местоположение границ которого описано
(далее - объект)

Раздел 1

Сведения об объекте		
№ п/п	Характеристики объекта	Описание характеристик
1	2	3
1	Местоположение объекта	Воронежская область, Грибановский муниципальный район, Новомакаровское сельское поселение
2	Площадь объекта \pm величина погрешности определения площади ($P \pm \Delta P$)	-
3	Иные характеристики объекта	-

Раздел 2

Сведения о местоположении границ объекта					
1. Система координат: МСК - 36, зона 2					
2. Сведения о характерных точках границ объекта					
Обозначение характерных точек границ	Координаты, м		Метод определения координат характерной точки	Средняя квадратическая погрешность положения характерной точки (Mt), м	Описание обозначения точки на местности (при наличии)
	X	Y			
1	2	3	4	5	6
1	491537.39	2230998.65	Аналитический	2.00	-
2	491544.64	2231003.49	Аналитический	2.00	-
3	491578.01	2231082.01	Аналитический	2.00	-
4	491576.78	2231084.37	Аналитический	2.00	-
5	491474.71	2231142.65	Аналитический	2.00	-
6	491348.16	2231161.47	Аналитический	2.00	-
7	491379.29	2231050.91	Аналитический	2.00	-
8	491470.50	2231050.99	Аналитический	2.00	-
9	491531.94	2230999.45	Аналитический	2.00	-
1	491537.39	2230998.65	Аналитический	2.00	-
3. Сведения о характерных точках части (частей) границы объекта					
Обозначение характерных точек части границы	Координаты, м		Метод определения координат характерной точки	Средняя квадратическая погрешность положения характерной точки (Mt), м	Описание обозначения точки на местности (при наличии)
	X	Y			
1	2	3	4	5	6
Часть №					
-	-	-	-	-	-

Сведения о местоположении измененных (уточненных) границ объекта

2. Сведения о характерных точках границ объекта

Обозначение характерных точек границ	Существующие координаты, м		Измененные (уточненные) координаты, м		Метод определения координат характерной точки	Средняя квадратическая погрешность положения характерной точки (Mt), м	Описание обозначения точки на местности (при наличии)
	X	Y	X	Y			
1	2	3	4	5	6	7	8
-	-	-	-	-	-	-	-
3.Сведения о характерных точках части (частей) границы объекта							
Часть №							
-	-	-	-	-	-	-	-

Раздел 4

План границ объекта

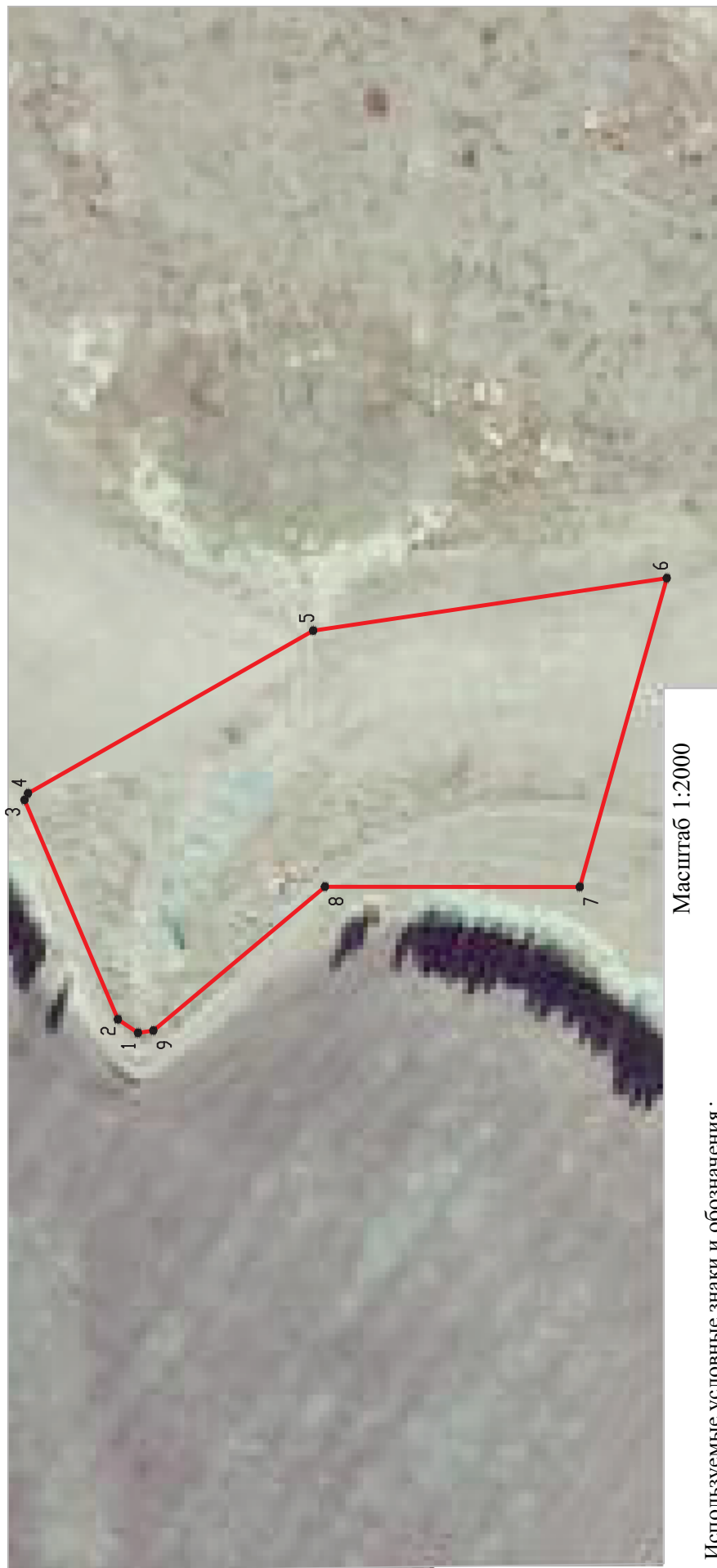

Масштаб 1:2000

Используемые условные знаки и обозначения:

 границы территориальной зоны

 характерная точка границ территориальной зоны

Руководитель БУВО «Нормативно-проектный центр»

Подпись Ю.В. Шалыгина Дата « 11 » июня 2021 г.

Место для оттиска печати (при наличии) лица, составившего описание местоположения границ объекта

